

OBJAVE NAMJERA POSTAVLJANJA SVJETLOVODNIH DISTRIBUCIJSKIH
MREŽA SUFINANCIRANIH SREDSTVIMA EU FONDOVA U SKLOPU
„PROJEKTA RAZVOJA INFRASTRUKTURE ŠIROKOPOJASNOG PRISTUPA
ZA PODRUČJE GRADA GOSPIĆA, GRADA OTOČCA I OPĆINE PLITVIČKA
JEZERA“

DČ 01

Investitori:

Grad Gospić, Budačka 55, 53000 Gospić, OIB: 22538763965

Tesla net d.o.o., Trg Stjepana Radića 14, 53000 Gospić, OIB: 33663118211,

Područje/teritorij obuhvata planirane svjetlovodne distribucijske mreže:

0,22 km²

Broj postojećih i planiranih stanova, poslovnih prostora, javnih i drugih subjekata na području/teritoriju obuhvata:

159

Adresa i vrsta distribucijskog čvora:

Ulica Bana Josipa Jelačića 8, Gospić,

Pasivni distribucijski čvor

Planirana veličina prostora distribucijskog čvora:

0,5 m²

Planirani kapacitet svjetlovodne distribucijske mreže (broj svjetlovodnih niti):

200

Planirani datum početka postavljanja:

16.08.2022.

Planirani datum završetka postavljanja:

31.10.2023.

Pristup i korištenje SDM-a:

Mjesečna naknada za korištenje svjetlovodne niti od DČ do korisnika, uključujući i dio instalacije u zgradi: 6,64 €*,

Mjesečna naknada za najam prostora u distribucijskom čvoru za smještaj pasivne opreme (djelitelja, kazete) – 1 RU: 6,63 €*.

** Primjenjivat će se naknade iz Standardne ponude za veleprodajne usluge na svjetlovodnoj mreži izgrađenoj u sklopu Projekta razvoja infrastrukture širokopojasnog pristupa za područje Grada Gospića, Grada Otočca i Općine Plitvička Jezera, koje su podložne provjeri i odobrenju od strane Hrvatske regulatorne agencije za mrežne djelatnosti (HAKOM).*

Prilog – Prikaz područja obuhvata svjetlovodne distribucijske mreže na karti



DČ 02 01

Investitori:

Grad Gospić, Budačka 55, 53000 Gospić, OIB: 22538763965

Tesla net d.o.o., Trg Stjepana Radića 14, 53000 Gospić, OIB: 33663118211,

Područje/teritorij obuhvata planirane svjetlovodne distribucijske mreže:

0,28 km²

Broj postojećih i planiranih stanova, poslovnih prostora, javnih i drugih subjekata na području/teritoriju obuhvata:

235

Adresa i vrsta distribucijskog čvora:

Žabička ulica 4, Gospić,

Pasivni distribucijski čvor

Planirana veličina prostora distribucijskog čvora:

0,5 m²

Planirani kapacitet svjetlovodne distribucijske mreže (broj svjetlovodnih niti):

300

Planirani datum početka postavljanja:

16.08.2022.

Planirani datum završetka postavljanja:

31.10.2023.

Pristup i korištenje SDM-a:

Mjesečna naknada za korištenje svjetlovodne niti od DČ do korisnika, uključujući i dio instalacije u zgradi: 6,64 €*,

Mjesečna naknada za najam prostora u distribucijskom čvoru za smještaj pasivne opreme (djelitelja, kazete) – 1 RU: 6,63 €*.

** Primjenjivat će se naknade iz Standardne ponude za veleprodajne usluge na svjetlovodnoj mreži izgrađenoj u sklopu Projekta razvoja infrastrukture širokopojasnog pristupa za područje Grada Gospića, Grada Otočca i Općine Plitvička Jezera, koje su podložne provjeri i odobrenju od strane Hrvatske regulatorne agencije za mrežne djelatnosti (HAKOM).*

Prilog – Prikaz područja obuhvata svjetlovodne distribucijske mreže na karti



DČ 02 02

Investitori:

Grad Gospić, Budačka 55, 53000 Gospić, OIB: 22538763965

Tesla net d.o.o., Trg Stjepana Radića 14, 53000 Gospić, OIB: 33663118211,

Područje/teritorij obuhvata planirane svjetlovodne distribucijske mreže:

0,34 km²

Broj postojećih i planiranih stanova, poslovnih prostora, javnih i drugih subjekata na području/teritoriju obuhvata:

323

Adresa i vrsta distribucijskog čvora:

Lipovska ulica 1, Gospić,

Pasivni distribucijski čvor

Planirana veličina prostora distribucijskog čvora:

0,5 m²

Planirani kapacitet svjetlovodne distribucijske mreže (broj svjetlovodnih niti):

400

Planirani datum početka postavljanja:

16.08.2022.

Planirani datum završetka postavljanja:

31.10.2023.

Pristup i korištenje SDM-a:

Pristup i korištenje SDM-a:

Mjesečna naknada za korištenje svjetlovodne niti od DČ do korisnika, uključujući i dio instalacije u zgradi: 6,64 €*,

Mjesečna naknada za najam prostora u distribucijskom čvoru za smještaj pasivne opreme (djelitelja, kazete) – 1 RU: 6,63 €*.

** Primjenjivat će se naknade iz Standardne ponude za veleprodajne usluge na svjetlovodnoj mreži izgrađenoj u sklopu Projekta razvoja infrastrukture širokopojasnog pristupa za područje Grada Gospića, Grada Otočca i Općine Plitvička Jezera, koje su podložne provjeri i odobrenju od strane Hrvatske regulatorne agencije za mrežne djelatnosti (HAKOM).*

Prilog – Prikaz područja obuhvata svjetlovodne distribucijske mreže na karti



DČ 03

Investitori:

Grad Gospić, Budačka 55, 53000 Gospić, OIB: 22538763965

Tesla net d.o.o., Trg Stjepana Radića 14, 53000 Gospić, OIB: 33663118211,

Područje/teritorij obuhvata planirane svjetlovodne distribucijske mreže:

0,13 km²

Broj postojećih i planiranih stanova, poslovnih prostora, javnih i drugih subjekata na području/teritoriju obuhvata:

229

Adresa i vrsta distribucijskog čvora:

Ulica dr. Ante Starčevića 12, Gospić,

Pasivni distribucijski čvor

Planirana veličina prostora distribucijskog čvora:

0,5 m²

Planirani kapacitet svjetlovodne distribucijske mreže (broj svjetlovodnih niti):

280

Planirani datum početka postavljanja:

16.08.2022.

Planirani datum završetka postavljanja:

31.10.2023.

Pristup i korištenje SDM-a:

Mjesečna naknada za korištenje svjetlovodne niti od DČ do korisnika, uključujući i dio instalacije u zgradi: 6,64 €*,

Mjesečna naknada za najam prostora u distribucijskom čvoru za smještaj pasivne opreme (djelitelja, kazete) – 1 RU: 6,63 €*.

** Primjenjivat će se naknade iz Standardne ponude za veleprodajne usluge na svjetlovodnoj mreži izgrađenoj u sklopu Projekta razvoja infrastrukture širokopolasnog pristupa za područje Grada Gospića, Grada Otočca i Općine Plitvička Jezera, koje su podložne provjeri i odobrenju od strane Hrvatske regulatorne agencije za mrežne djelatnosti (HAKOM).*

Prilog – Prikaz područja obuhvata svjetlovodne distribucijske mreže na karti



DČ 04 01

Investitori:

Grad Gospić, Budačka 55, 53000 Gospić, OIB: 22538763965

Tesla net d.o.o., Trg Stjepana Radića 14, 53000 Gospić, OIB: 33663118211,

Područje/teritorij obuhvata planirane svjetlovodne distribucijske mreže:

0,44 km²

Broj postojećih i planiranih stanova, poslovnih prostora, javnih i drugih subjekata na području/teritoriju obuhvata:

347

Adresa i vrsta distribucijskog čvora:

Bilajska ulica 44, Gospić,

Pasivni distribucijski čvor

Planirana veličina prostora distribucijskog čvora:

0,5 m²

Planirani kapacitet svjetlovodne distribucijske mreže (broj svjetlovodnih niti):

430

Planirani datum početka postavljanja:

16.08.2022.

Planirani datum završetka postavljanja:

31.10.2023.

Pristup i korištenje SDM-a:

Mjesečna naknada za korištenje svjetlovodne niti od DČ do korisnika, uključujući i dio instalacije u zgradi: 6,64 €*,

Mjesečna naknada za najam prostora u distribucijskom čvoru za smještaj pasivne opreme (djelitelja, kazete) – 1 RU: 6,63 €*.

** Primjenjivat će se naknade iz Standardne ponude za veleprodajne usluge na svjetlovodnoj mreži izgrađenoj u sklopu Projekta razvoja infrastrukture širokopojasnog pristupa za područje Grada Gospića, Grada Otočca i Općine Plitvička Jezera, koje su podložne provjeri i odobrenju od strane Hrvatske regulatorne agencije za mrežne djelatnosti (HAKOM).*

Prilog – Prikaz područja obuhvata svjetlovodne distribucijske mreže na karti



DČ 04 02

Investitori:

Grad Gospić, Budačka 55, 53000 Gospić, OIB: 22538763965

Tesla net d.o.o., Trg Stjepana Radića 14, 53000 Gospić, OIB: 33663118211,

Područje/teritorij obuhvata planirane svjetlovodne distribucijske mreže:

0,53 km²

Broj postojećih i planiranih stanova, poslovnih prostora, javnih i drugih subjekata na području/teritoriju obuhvata:

197

Adresa i vrsta distribucijskog čvora:

Bilajska ulica 88, Gospić,

Pasivni distribucijski čvor

Planirana veličina prostora distribucijskog čvora:

0,5 m²

Planirani kapacitet svjetlovodne distribucijske mreže (broj svjetlovodnih niti):

250

Planirani datum početka postavljanja:

16.08.2022.

Planirani datum završetka postavljanja:

31.10.2023.

Pristup i korištenje SDM-a:

Mjesečna naknada za korištenje svjetlovodne niti od DČ do korisnika, uključujući i dio instalacije u zgradi: 6,64 €*,

Mjesečna naknada za najam prostora u distribucijskom čvoru za smještaj pasivne opreme (djelitelja, kazete) – 1 RU: 6,63 €*.

** Primjenjivat će se naknade iz Standardne ponude za veleprodajne usluge na svjetlovodnoj mreži izgrađenoj u sklopu Projekta razvoja infrastrukture širokopolasnog pristupa za područje Grada Gospića, Grada Otočca i Općine Plitvička Jezera, koje su podložne provjeri i odobrenju od strane Hrvatske regulatorne agencije za mrežne djelatnosti (HAKOM).*

Prilog – Prikaz područja obuhvata svjetlovodne distribucijske mreže na karti



DČ 05 01

Investitori:

Grad Gospić, Budačka 55, 53000 Gospić, OIB: 22538763965
Tesla net d.o.o., Trg Stjepana Radića 14, 53000 Gospić, OIB: 33663118211,

Područje/teritorij obuhvata planirane svjetlovodne distribucijske mreže:

0,42 km²

Broj postojećih i planiranih stanova, poslovnih prostora, javnih i drugih subjekata na području/teritoriju obuhvata:

296

Adresa i vrsta distribucijskog čvora:

Budačka ulica 55, Gospić,
Pasivni distribucijski čvor

Planirana veličina prostora distribucijskog čvora:

0,5 m²

Planirani kapacitet svjetlovodne distribucijske mreže (broj svjetlovodnih niti):

370

Planirani datum početka postavljanja:

16.08.2022.

Planirani datum završetka postavljanja:

31.10.2023.

Pristup i korištenje SDM-a:

Mjesečna naknada za korištenje svjetlovodne niti od DČ do korisnika, uključujući i dio instalacije u zgradi: 6,64 €*,

Mjesečna naknada za najam prostora u distribucijskom čvoru za smještaj pasivne opreme (djelitelja, kazete) – 1 RU: 6,63 €*.

** Primjenjivat će se naknade iz Standardne ponude za veleprodajne usluge na svjetlovodnoj mreži izgrađenoj u sklopu Projekta razvoja infrastrukture širokopolasnog pristupa za područje Grada Gospića, Grada Otočca i Općine Plitvička Jezera, koje su podložne provjeri i odobrenju od strane Hrvatske regulatorne agencije za mrežne djelatnosti (HAKOM).*

Prilog – Prikaz područja obuhvata svjetlovodne distribucijske mreže na karti



DČ 06 01

Investitori:

Grad Gospić, Budačka 55, 53000 Gospić, OIB: 22538763965

Tesla net d.o.o., Trg Stjepana Radića 14, 53000 Gospić, OIB: 33663118211,

Područje/teritorij obuhvata planirane svjetlovodne distribucijske mreže:

0,12 km²

Broj postojećih i planiranih stanova, poslovnih prostora, javnih i drugih subjekata na području/teritoriju obuhvata:

236

Adresa i vrsta distribucijskog čvora:

Pazariška ulica 36A, Gospić,

Pasivni distribucijski čvor

Planirana veličina prostora distribucijskog čvora:

0,5 m²

Planirani kapacitet svjetlovodne distribucijske mreže (broj svjetlovodnih niti):

300

Planirani datum početka postavljanja:

16.08.2022.

Planirani datum završetka postavljanja:

31.10.2023.

Pristup i korištenje SDM-a:

Mjesečna naknada za korištenje svjetlovodne niti od DČ do korisnika, uključujući i dio instalacije u zgradi: 6,64 €*,

Mjesečna naknada za najam prostora u distribucijskom čvoru za smještaj pasivne opreme (djelitelja, kazete) – 1 RU: 6,63 €*.

** Primjenjivat će se naknade iz Standardne ponude za veleprodajne usluge na svjetlovodnoj mreži izgrađenoj u sklopu Projekta razvoja infrastrukture širokopolasnog pristupa za područje Grada Gospića, Grada Otočca i Općine Plitvička Jezera, koje su podložne provjeri i odobrenju od strane Hrvatske regulatorne agencije za mrežne djelatnosti (HAKOM).*

Prilog – Prikaz područja obuhvata svjetlovodne distribucijske mreže na karti



DČ 06 02

Investitori:

Grad Gospić, Budačka 55, 53000 Gospić, OIB: 22538763965
Tesla net d.o.o., Trg Stjepana Radića 14, 53000 Gospić, OIB: 33663118211,

Područje/teritorij obuhvata planirane svjetlovodne distribucijske mreže:

3,72 km²

Broj postojećih i planiranih stanova, poslovnih prostora, javnih i drugih subjekata na području/teritoriju obuhvata:

240

Adresa i vrsta distribucijskog čvora:

Pazariška ulica 109, Gospić,
Pasivni distribucijski čvor

Planirana veličina prostora distribucijskog čvora:

0,5 m²

Planirani kapacitet svjetlovodne distribucijske mreže (broj svjetlovodnih niti):

300

Planirani datum početka postavljanja:

16.08.2022.

Planirani datum završetka postavljanja:

31.10.2023.

Pristup i korištenje SDM-a:

Mjesečna naknada za korištenje svjetlovodne niti od DČ do korisnika, uključujući i dio instalacije u zgradi: 6,64 €*,

Mjesečna naknada za najam prostora u distribucijskom čvoru za smještaj pasivne opreme (djelitelja, kazete) – 1 RU: 6,63 €*.

** Primjenjivat će se naknade iz Standardne ponude za veleprodajne usluge na svjetlovodnoj mreži izgrađenoj u sklopu Projekta razvoja infrastrukture širokopolasnog pristupa za područje Grada Gospića, Grada Otočca i Općine Plitvička Jezera, koje su podložne provjeri i odobrenju od strane Hrvatske regulatorne agencije za mrežne djelatnosti (HAKOM).*

Prilog – Prikaz područja obuhvata svjetlovodne distribucijske mreže na karti



DČ 07 01

Investitori:

Grad Gospić, Budačka 55, 53000 Gospić, OIB: 22538763965

Tesla net d.o.o., Trg Stjepana Radića 14, 53000 Gospić, OIB: 33663118211,

Područje/teritorij obuhvata planirane svjetlovodne distribucijske mreže:

0,03 km²

Broj postojećih i planiranih stanova, poslovnih prostora, javnih i drugih subjekata na području/teritoriju obuhvata:

97

Adresa i vrsta distribucijskog čvora:

Zagrebačka ulica 60, Gospić,

Pasivni distribucijski čvor

Planirana veličina prostora distribucijskog čvora:

0,5 m²

Planirani kapacitet svjetlovodne distribucijske mreže (broj svjetlovodnih niti):

120

Planirani datum početka postavljanja:

16.08.2022.

Planirani datum završetka postavljanja:

31.10.2023.

Pristup i korištenje SDM-a:

Mjesečna naknada za korištenje svjetlovodne niti od DČ do korisnika, uključujući i dio instalacije u zgradi: 6,64 €*,

Mjesečna naknada za najam prostora u distribucijskom čvoru za smještaj pasivne opreme (djelitelja, kazete) – 1 RU: 6,63 €*.

** Primjenjivat će se naknade iz Standardne ponude za veleprodajne usluge na svjetlovodnoj mreži izgrađenoj u sklopu Projekta razvoja infrastrukture širokopojasnog pristupa za područje Grada Gospića, Grada Otočca i Općine Plitvička Jezera, koje su podložne provjeri i odobrenju od strane Hrvatske regulatorne agencije za mrežne djelatnosti (HAKOM).*

Prilog – Prikaz područja obuhvata svjetlovodne distribucijske mreže na karti



DČ 07 02

Investitori:

Grad Gospić, Budačka 55, 53000 Gospić, OIB: 22538763965

Tesla net d.o.o., Trg Stjepana Radića 14, 53000 Gospić, OIB: 33663118211,

Područje/teritorij obuhvata planirane svjetlovodne distribucijske mreže:

0,12 km²

Broj postojećih i planiranih stanova, poslovnih prostora, javnih i drugih subjekata na području/teritoriju obuhvata:

254

Adresa i vrsta distribucijskog čvora:

Logorište 1, Gospić,

Pasivni distribucijski čvor

Planirana veličina prostora distribucijskog čvora:

0,5 m²

Planirani kapacitet svjetlovodne distribucijske mreže (broj svjetlovodnih niti):

320

Planirani datum početka postavljanja:

16.08.2022.

Planirani datum završetka postavljanja:

31.10.2023.

Pristup i korištenje SDM-a:

Mjesečna naknada za korištenje svjetlovodne niti od DČ do korisnika, uključujući i dio instalacije u zgradi: 6,64 €*,

Mjesečna naknada za najam prostora u distribucijskom čvoru za smještaj pasivne opreme (djelitelja, kazete) – 1 RU: 6,63 €*.

** Primjenjivat će se naknade iz Standardne ponude za veleprodajne usluge na svjetlovodnoj mreži izgrađenoj u sklopu Projekta razvoja infrastrukture širokopolasnog pristupa za područje Grada Gospića, Grada Otočca i Općine Plitvička Jezera, koje su podložne provjeri i odobrenju od strane Hrvatske regulatorne agencije za mrežne djelatnosti (HAKOM).*

Prilog – Prikaz područja obuhvata svjetlovodne distribucijske mreže na karti



DČ 07 03

Investitori:

Grad Gospić, Budačka 55, 53000 Gospić, OIB: 22538763965

Tesla net d.o.o., Trg Stjepana Radića 14, 53000 Gospić, OIB: 33663118211,

Područje/teritorij obuhvata planirane svjetlovodne distribucijske mreže:

0,49 km²

Broj postojećih i planiranih stanova, poslovnih prostora, javnih i drugih subjekata na području/teritoriju obuhvata:

142

Adresa i vrsta distribucijskog čvora:

Smiljan 24/1, Smiljan,

Pasivni distribucijski čvor

Planirana veličina prostora distribucijskog čvora:

0,5 m²

Planirani kapacitet svjetlovodne distribucijske mreže (broj svjetlovodnih niti):

170

Planirani datum početka postavljanja:

16.08.2022.

Planirani datum završetka postavljanja:

31.10.2023.

Pristup i korištenje SDM-a:

Mjesečna naknada za korištenje svjetlovodne niti od DČ do korisnika, uključujući i dio instalacije u zgradi: 6,64 €*,

Mjesečna naknada za najam prostora u distribucijskom čvoru za smještaj pasivne opreme (djelitelja, kazete) – 1 RU: 6,63 €*.

** Primjenjivat će se naknade iz Standardne ponude za veleprodajne usluge na svjetlovodnoj mreži izgrađenoj u sklopu Projekta razvoja infrastrukture širokopolasnog pristupa za područje Grada Gospića, Grada Otočca i Općine Plitvička Jezera, koje su podložne provjeri i odobrenju od strane Hrvatske regulatorne agencije za mrežne djelatnosti (HAKOM).*

Prilog – Prikaz područja obuhvata svjetlovodne distribucijske mreže na karti



DČ 05 02

Investitori:

Grad Gospić, Budačka 55, 53000 Gospić, OIB: 22538763965

Tesla net d.o.o., Trg Stjepana Radića 14, 53000 Gospić, OIB: 33663118211,

Područje/teritorij obuhvata planirane svjetlovodne distribucijske mreže:

0,30 km²

Broj postojećih i planiranih stanova, poslovnih prostora, javnih i drugih subjekata na području/teritoriju obuhvata:

181

Adresa i vrsta distribucijskog čvora:

Budačka ulica 185, Gospić,

Pasivni distribucijski čvor

Planirana veličina prostora distribucijskog čvora:

0,5 m²

Planirani kapacitet svjetlovodne distribucijske mreže (broj svjetlovodnih niti):

220

Planirani datum početka postavljanja:

16.08.2022.

Planirani datum završetka postavljanja:

31.10.2023.

Pristup i korištenje SDM-a:

Mjesečna naknada za korištenje svjetlovodne niti od DČ do korisnika, uključujući i dio instalacije u zgradi: 6,64 €*,

Mjesečna naknada za najam prostora u distribucijskom čvoru za smještaj pasivne opreme (djelitelja, kazete) – 1 RU: 6,63 €*.

** Primjenjivat će se naknade iz Standardne ponude za veleprodajne usluge na svjetlovodnoj mreži izgrađenoj u sklopu Projekta razvoja infrastrukture širokopolasnog pristupa za područje Grada Gospića, Grada Otočca i Općine Plitvička Jezera, koje su podložne provjeri i odobrenju od strane Hrvatske regulatorne agencije za mrežne djelatnosti (HAKOM).*

Prilog – Prikaz područja obuhvata svjetlovodne distribucijske mreže na karti

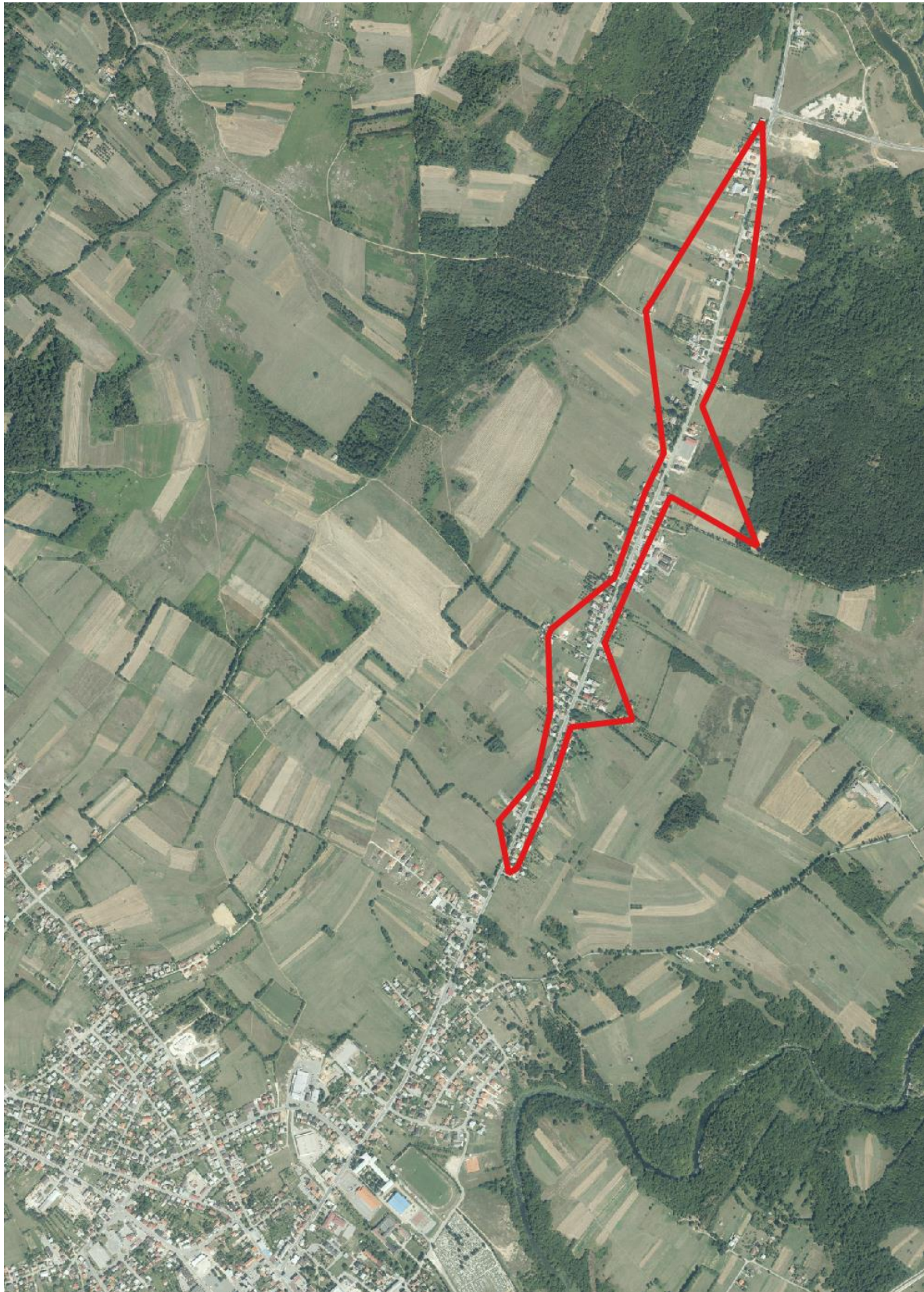

DČ 05 03

Investitori:

Grad Gospić, Budačka 55, 53000 Gospić, OIB: 22538763965
Tesla net d.o.o., Trg Stjepana Radića 14, 53000 Gospić, OIB: 33663118211,

Područje/teritorij obuhvata planirane svjetlovodne distribucijske mreže:

1,27 km²

Broj postojećih i planiranih stanova, poslovnih prostora, javnih i drugih subjekata na području/teritoriju obuhvata:

119

Adresa i vrsta distribucijskog čvora:

Budačka 137A, Gospić,
Pasivni distribucijski čvor

Planirana veličina prostora distribucijskog čvora:

0,5 m²

Planirani kapacitet svjetlovodne distribucijske mreže (broj svjetlovodnih niti):

150

Planirani datum početka postavljanja:

16.08.2022.

Planirani datum završetka postavljanja:

31.10.2023.

Pristup i korištenje SDM-a:

Mjesečna naknada za korištenje svjetlovodne niti od DČ do korisnika, uključujući i dio instalacije u zgradi: 6,64 €*,

Mjesečna naknada za najam prostora u distribucijskom čvoru za smještaj pasivne opreme (djelitelja, kazete) – 1 RU: 6,63 €*.

** Primjenjivat će se naknade iz Standardne ponude za veleprodajne usluge na svjetlovodnoj mreži izgrađenoj u sklopu Projekta razvoja infrastrukture širokopolasnog pristupa za područje Grada Gospića, Grada Otočca i Općine Plitvička Jezera, koje su podložne provjeri i odobrenju od strane Hrvatske regulatorne agencije za mrežne djelatnosti (HAKOM).*

Prilog – Prikaz područja obuhvata svjetlovodne distribucijske mreže na karti

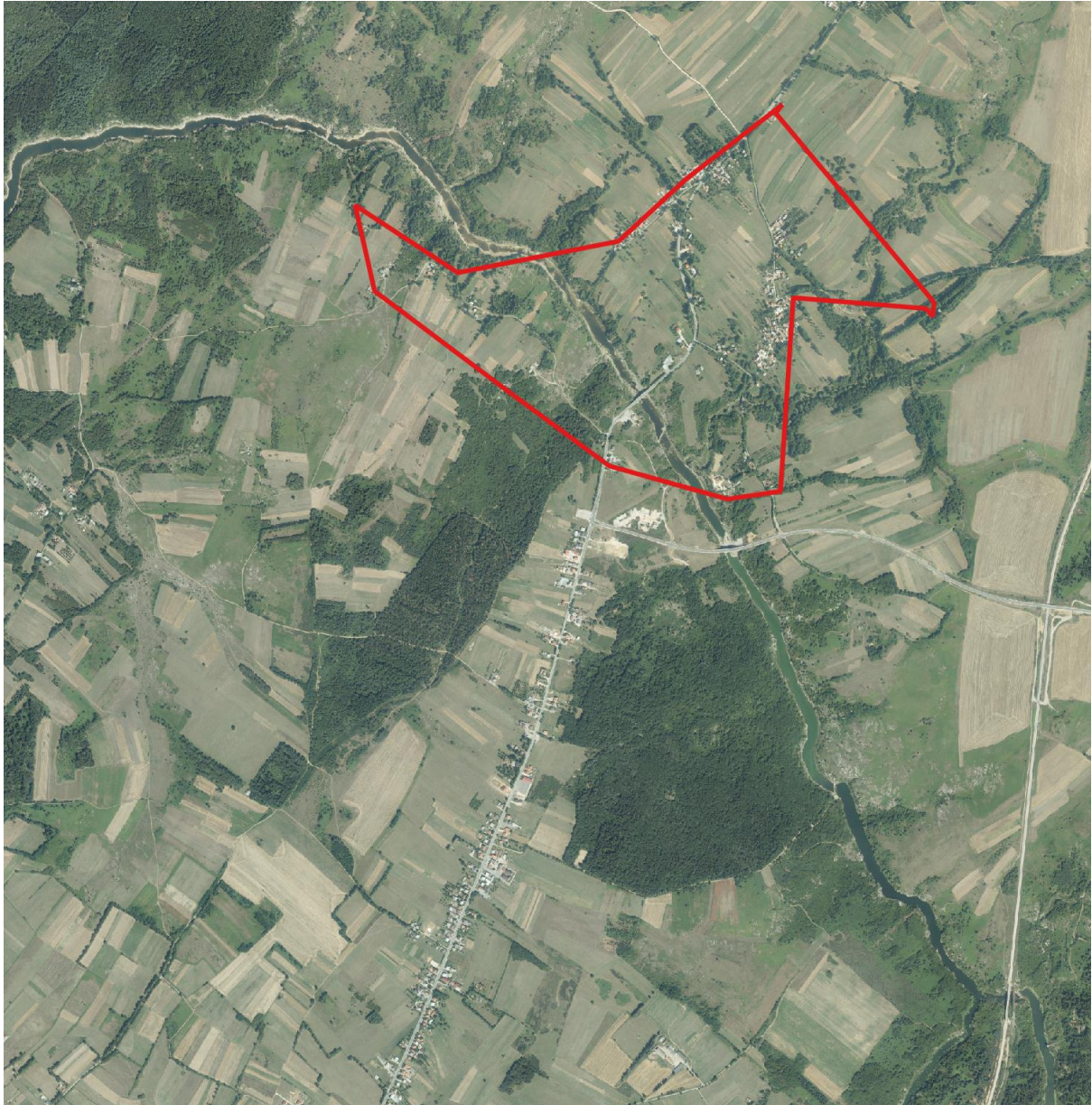

DČ LIČKI OSIK 01

Investitori:

Grad Gospić, Budačka 55, 53000 Gospić, OIB: 22538763965

Tesla net d.o.o., Trg Stjepana Radića 14, 53000 Gospić, OIB: 33663118211,

Područje/teritorij obuhvata planirane svjetlovodne distribucijske mreže:

6,87 km²

Broj postojećih i planiranih stanova, poslovnih prostora, javnih i drugih subjekata na području/teritoriju obuhvata:

335

Adresa i vrsta distribucijskog čvora:

Lički Osik 72, Lički Osik,

Pasivni distribucijski čvor

Planirana veličina prostora distribucijskog čvora:

0,5 m²

Planirani kapacitet svjetlovodne distribucijske mreže (broj svjetlovodnih niti):

400

Planirani datum početka postavljanja:

16.08.2022.

Planirani datum završetka postavljanja:

31.10.2023.

Pristup i korištenje SDM-a:

Mjesečna naknada za korištenje svjetlovodne niti od DČ do korisnika, uključujući i dio instalacije u zgradi: 6,64 €*,

Mjesečna naknada za najam prostora u distribucijskom čvoru za smještaj pasivne opreme (djelitelja, kazete) – 1 RU: 6,63 €*.

** Primjenjivat će se naknade iz Standardne ponude za veleprodajne usluge na svjetlovodnoj mreži izgrađenoj u sklopu Projekta razvoja infrastrukture širokopojasnog pristupa za područje Grada Gospića, Grada Otočca i Općine Plitvička Jezera, koje su podložne provjeri i odobrenju od strane Hrvatske regulatorne agencije za mrežne djelatnosti (HAKOM).*

Prilog – Prikaz područja obuhvata svjetlovodne distribucijske mreže na karti

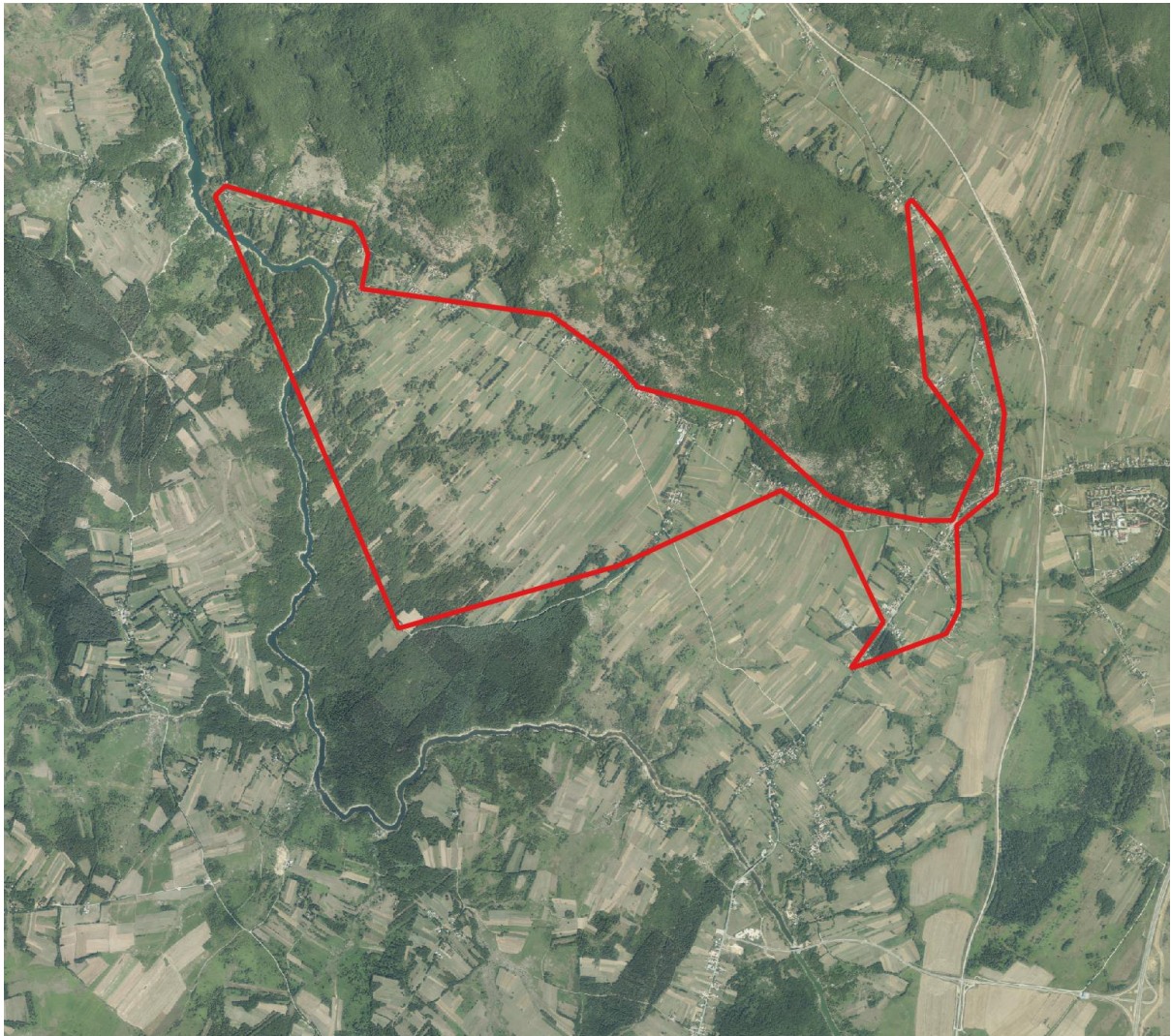

DČ LIČKI OSIK 02

Investitori:

Grad Gospić, Budačka 55, 53000 Gospić, OIB: 22538763965

Tesla net d.o.o., Trg Stjepana Radića 14, 53000 Gospić, OIB: 33663118211,

Područje/teritorij obuhvata planirane svjetlovodne distribucijske mreže:

1,09 km²

Broj postojećih i planiranih stanova, poslovnih prostora, javnih i drugih subjekata na području/teritoriju obuhvata:

99

Adresa i vrsta distribucijskog čvora:

Ulica Svetog Josipa 2, Lički Osik,

Pasivni distribucijski čvor

Planirana veličina prostora distribucijskog čvora:

0,5 m²

Planirani kapacitet svjetlovodne distribucijske mreže (broj svjetlovodnih niti):

130

Planirani datum početka postavljanja:

16.08.2022.

Planirani datum završetka postavljanja:

31.10.2023.

Pristup i korištenje SDM-a:

Mjesečna naknada za korištenje svjetlovodne niti od DČ do korisnika, uključujući i dio instalacije u zgradi: 6,64 €*,

Mjesečna naknada za najam prostora u distribucijskom čvoru za smještaj pasivne opreme (djelitelja, kazete) – 1 RU: 6,63 €*.

** Primjenjivat će se naknade iz Standardne ponude za veleprodajne usluge na svjetlovodnoj mreži izgrađenoj u sklopu Projekta razvoja infrastrukture širokopojasnog pristupa za područje Grada Gospića, Grada Otočca i Općine Plitvička Jezera, koje su podložne provjeri i odobrenju od strane Hrvatske regulatorne agencije za mrežne djelatnosti (HAKOM).*

Prilog – Prikaz područja obuhvata svjetlovodne distribucijske mreže na karti



DČ ŠIROKA KULA

Investitori:

Grad Gospić, Budačka 55, 53000 Gospić, OIB: 22538763965
Tesla net d.o.o., Trg Stjepana Radića 14, 53000 Gospić, OIB: 33663118211,

Područje/teritorij obuhvata planirane svjetlovodne distribucijske mreže:

6,97 km²

Broj postojećih i planiranih stanova, poslovnih prostora, javnih i drugih subjekata na području/teritoriju obuhvata:

207

Adresa i vrsta distribucijskog čvora:

Široka Kula 14, Široka Kula,
Pasivni distribucijski čvor

Planirana veličina prostora distribucijskog čvora:

0,5 m²

Planirani kapacitet svjetlovodne distribucijske mreže (broj svjetlovodnih niti):

250

Planirani datum početka postavljanja:

16.08.2022.

Planirani datum završetka postavljanja:

31.10.2023.

Pristup i korištenje SDM-a:

Mjesečna naknada za korištenje svjetlovodne niti od DČ do korisnika, uključujući i dio instalacije u zgradi: 6,64 €*,

Mjesečna naknada za najam prostora u distribucijskom čvoru za smještaj pasivne opreme (djelitelja, kazete) – 1 RU: 6,63 €*.

** Primjenjivat će se naknade iz Standardne ponude za veleprodajne usluge na svjetlovodnoj mreži izgrađenoj u sklopu Projekta razvoja infrastrukture širokopojasnog pristupa za područje Grada Gospića, Grada Otočca i Općine Plitvička Jezera, koje su podložne provjeri i odobrenju od strane Hrvatske regulatorne agencije za mrežne djelatnosti (HAKOM).*

Prilog – Prikaz područja obuhvata svjetlovodne distribucijske mreže na karti



DČ KANIŽA

Investitori:

Grad Gospić, Budačka 55, 53000 Gospić, OIB: 22538763965

Tesla net d.o.o., Trg Stjepana Radića 14, 53000 Gospić, OIB: 33663118211,

Područje/teritorij obuhvata planirane svjetlovodne distribucijske mreže:

6,94 km²

Broj postojećih i planiranih stanova, poslovnih prostora, javnih i drugih subjekata na području/teritoriju obuhvata:

572

Adresa i vrsta distribucijskog čvora:

Put Hrvatske garde 1, Kaniža Gospićka,

Pasivni distribucijski čvor

Planirana veličina prostora distribucijskog čvora:

0,5 m²

Planirani kapacitet svjetlovodne distribucijske mreže (broj svjetlovodnih niti):

700

Planirani datum početka postavljanja:

16.08.2022.

Planirani datum završetka postavljanja:

31.10.2023.

Pristup i korištenje SDM-a:

Mjesečna naknada za korištenje svjetlovodne niti od DČ do korisnika, uključujući i dio instalacije u zgradi: 6,64 €*,

Mjesečna naknada za najam prostora u distribucijskom čvoru za smještaj pasivne opreme (djelitelja, kazete) – 1 RU: 6,63 €*.

** Primjenjivat će se naknade iz Standardne ponude za veleprodajne usluge na svjetlovodnoj mreži izgrađenoj u sklopu Projekta razvoja infrastrukture širokopolasnog pristupa za područje Grada Gospića, Grada Otočca i Općine Plitvička Jezera, koje su podložne provjeri i odobrenju od strane Hrvatske regulatorne agencije za mrežne djelatnosti (HAKOM).*

Prilog – Prikaz područja obuhvata svjetlovodne distribucijske mreže na karti



DČ LIČKI NOVI

Investitori:

Grad Gospić, Budačka 55, 53000 Gospić, OIB: 22538763965

Tesla net d.o.o., Trg Stjepana Radića 14, 53000 Gospić, OIB: 33663118211,

Područje/teritorij obuhvata planirane svjetlovodne distribucijske mreže:

7,40 km²

Broj postojećih i planiranih stanova, poslovnih prostora, javnih i drugih subjekata na području/teritoriju obuhvata:

233

Adresa i vrsta distribucijskog čvora:

Lički Novi 39, Lički Novi,

Pasivni distribucijski čvor

Planirana veličina prostora distribucijskog čvora:

0,5 m²

Planirani kapacitet svjetlovodne distribucijske mreže (broj svjetlovodnih niti):

300

Planirani datum početka postavljanja:

16.08.2022.

Planirani datum završetka postavljanja:

31.10.2023.

Pristup i korištenje SDM-a:

Mjesečna naknada za korištenje svjetlovodne niti od DČ do korisnika, uključujući i dio instalacije u zgradi: 6,64 €*,

Mjesečna naknada za najam prostora u distribucijskom čvoru za smještaj pasivne opreme (djelitelja, kazete) – 1 RU: 6,63 €*.

** Primjenjivat će se naknade iz Standardne ponude za veleprodajne usluge na svjetlovodnoj mreži izgrađenoj u sklopu Projekta razvoja infrastrukture širokopolasnog pristupa za područje Grada Gospića, Grada Otočca i Općine Plitvička Jezera, koje su podložne provjeri i odobrenju od strane Hrvatske regulatorne agencije za mrežne djelatnosti (HAKOM).*

Prilog – Prikaz područja obuhvata svjetlovodne distribucijske mreže na karti

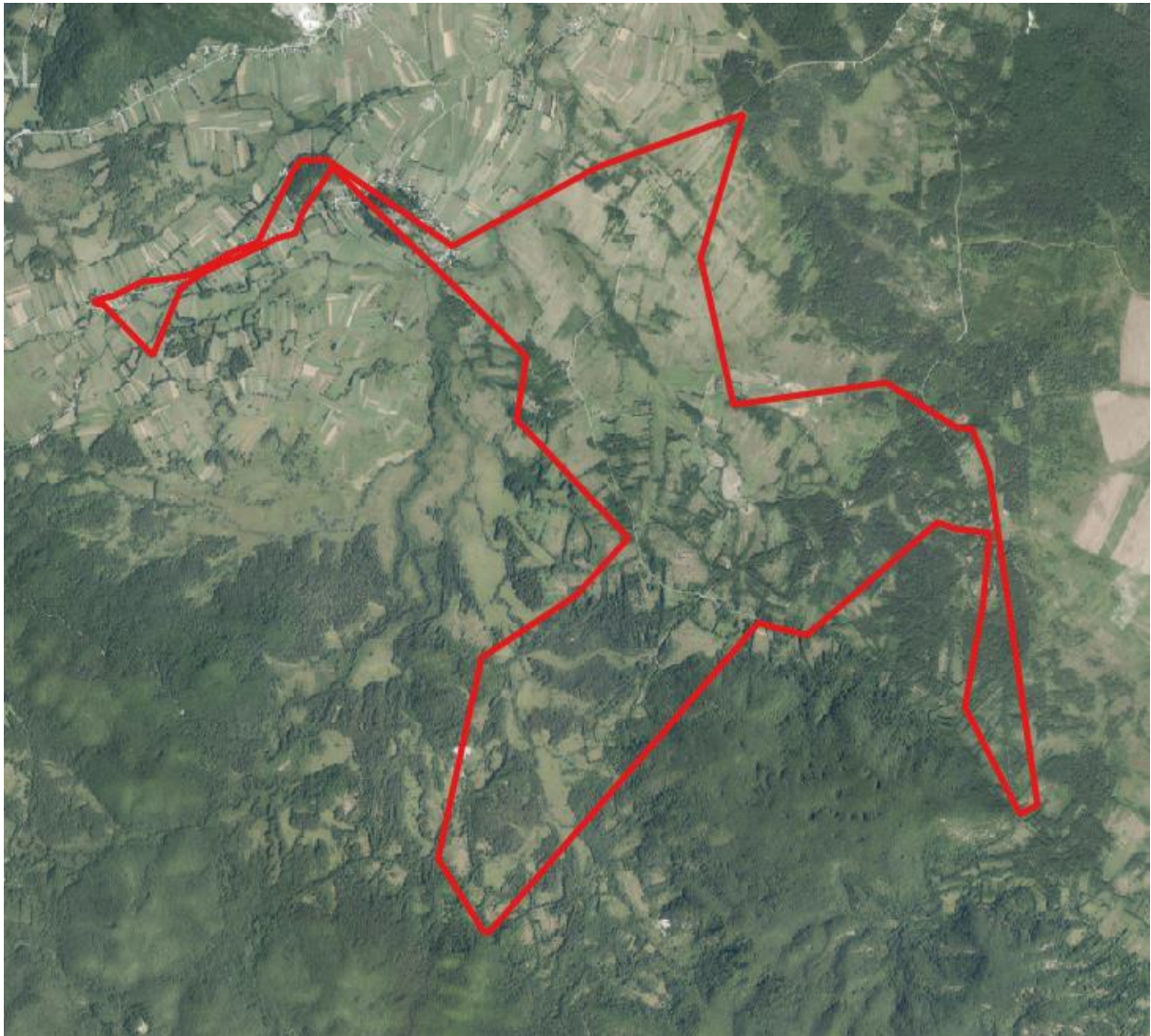

DČ NOVOSELO TRNOVAČKO

Investitori:

Grad Gospić, Budačka 55, 53000 Gospić, OIB: 22538763965

Tesla net d.o.o., Trg Stjepana Radića 14, 53000 Gospić, OIB: 33663118211,

Područje/teritorij obuhvata planirane svjetlovodne distribucijske mreže:

20,8 km²

Broj postojećih i planiranih stanova, poslovnih prostora, javnih i drugih subjekata na području/teritoriju obuhvata:

287

Adresa i vrsta distribucijskog čvora:

Novoselo Trnovačko 9, Novoselo Trnovačko,

Pasivni distribucijski čvor

Planirana veličina prostora distribucijskog čvora:

0,5 m²

Planirani kapacitet svjetlovodne distribucijske mreže (broj svjetlovodnih niti):

350

Planirani datum početka postavljanja:

16.08.2022.

Planirani datum završetka postavljanja:

31.10.2023.

Pristup i korištenje SDM-a:

Mjesečna naknada za korištenje svjetlovodne niti od DČ do korisnika, uključujući i dio instalacije u zgradi: 6,64 €*,

Mjesečna naknada za najam prostora u distribucijskom čvoru za smještaj pasivne opreme (djelitelja, kazete) – 1 RU: 6,63 €*.

** Primjenjivat će se naknade iz Standardne ponude za veleprodajne usluge na svjetlovodnoj mreži izgrađenoj u sklopu Projekta razvoja infrastrukture širokopojasnog pristupa za područje Grada Gospića, Grada Otočca i Općine Plitvička Jezera, koje su podložne provjeri i odobrenju od strane Hrvatske regulatorne agencije za mrežne djelatnosti (HAKOM).*

Prilog – Prikaz područja obuhvata svjetlovodne distribucijske mreže na karti

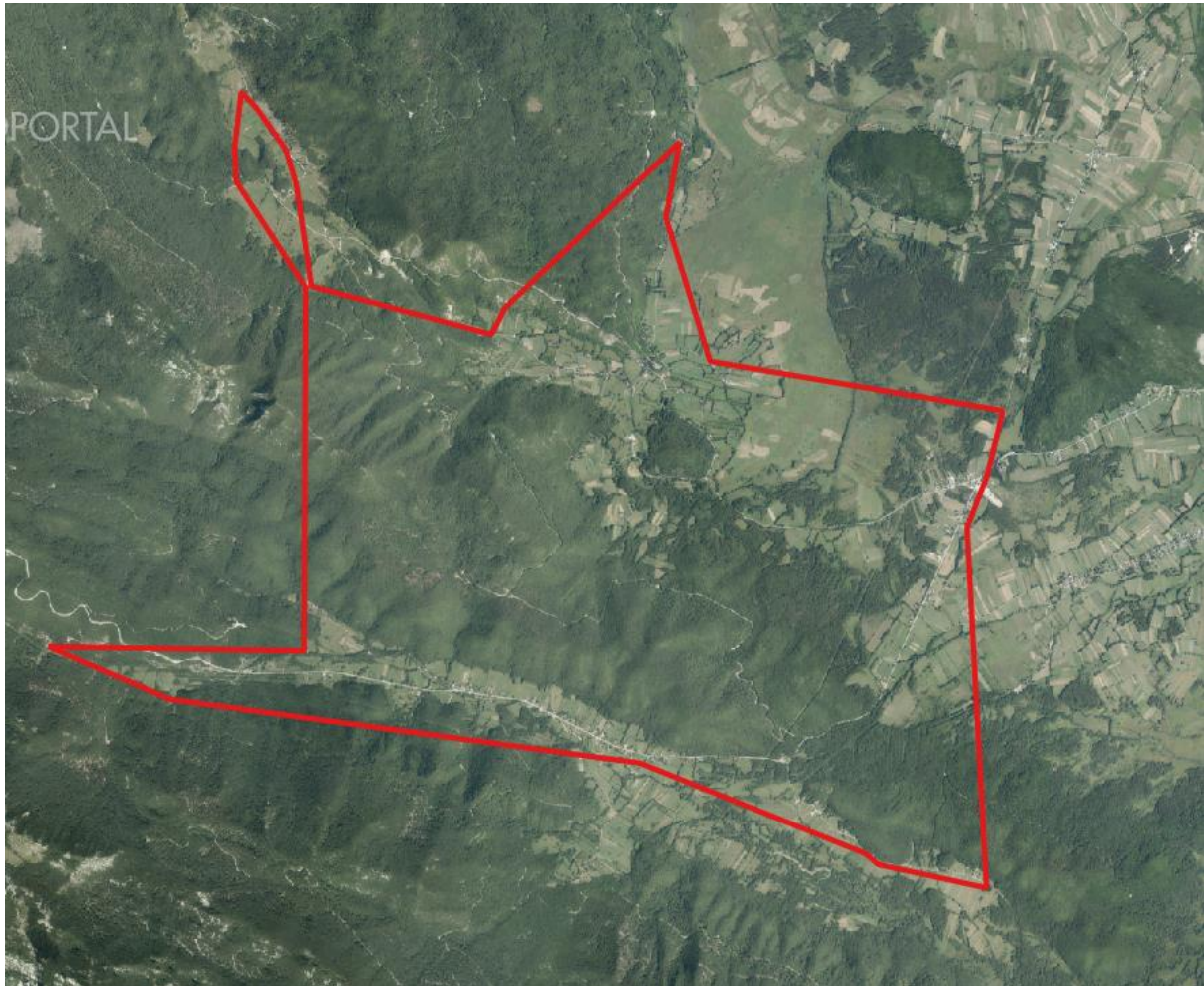

DČ ALEKSINICA

Investitori:

Grad Gospić, Budačka 55, 53000 Gospić, OIB: 22538763965
Tesla net d.o.o., Trg Stjepana Radića 14, 53000 Gospić, OIB: 33663118211,

Područje/teritorij obuhvata planirane svjetlovodne distribucijske mreže:

2,48 km²

Broj postojećih i planiranih stanova, poslovnih prostora, javnih i drugih subjekata na području/teritoriju obuhvata:

164

Adresa i vrsta distribucijskog čvora:

Aleksinica 18, Aleksinica,
Pasivni distribucijski čvor

Planirana veličina prostora distribucijskog čvora:

0,5 m²

Planirani kapacitet svjetlovodne distribucijske mreže (broj svjetlovodnih niti):

200

Planirani datum početka postavljanja:

16.08.2022.

Planirani datum završetka postavljanja:

31.10.2023.

Pristup i korištenje SDM-a:

Mjesečna naknada za korištenje svjetlovodne niti od DČ do korisnika, uključujući i dio instalacije u zgradi: 6,64 €*,

Mjesečna naknada za najam prostora u distribucijskom čvoru za smještaj pasivne opreme (djelitelja, kazete) – 1 RU: 6,63 €*.

** Primjenjivat će se naknade iz Standardne ponude za veleprodajne usluge na svjetlovodnoj mreži izgrađenoj u sklopu Projekta razvoja infrastrukture širokopolasnog pristupa za područje Grada Gospića, Grada Otočca i Općine Plitvička Jezera, koje su podložne provjeri i odobrenju od strane Hrvatske regulatorne agencije za mrežne djelatnosti (HAKOM).*

Prilog – Prikaz područja obuhvata svjetlovodne distribucijske mreže na karti

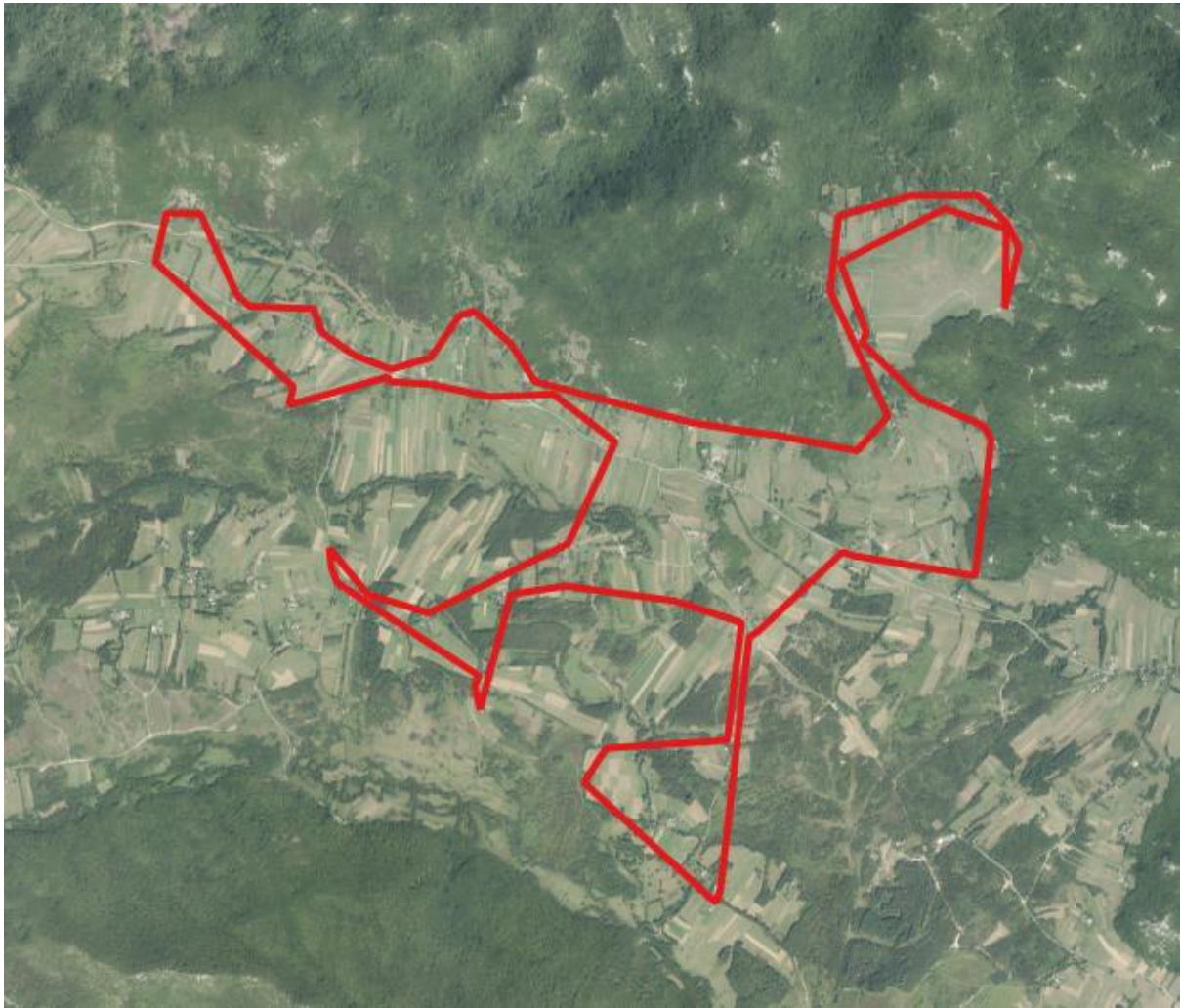

DČ DONJE PAZARIŠTE

Investitori:

Grad Gospić, Budačka 55, 53000 Gospić, OIB: 22538763965

Tesla net d.o.o., Trg Stjepana Radića 14, 53000 Gospić, OIB: 33663118211,

Područje/teritorij obuhvata planirane svjetlovodne distribucijske mreže:

13,48 km²

Broj postojećih i planiranih stanova, poslovnih prostora, javnih i drugih subjekata na području/teritoriju obuhvata:

304

Adresa i vrsta distribucijskog čvora:

Donje Pazarište 63B, Donje Pazarište,

Pasivni distribucijski čvor

Planirana veličina prostora distribucijskog čvora:

0,5 m²

Planirani kapacitet svjetlovodne distribucijske mreže (broj svjetlovodnih niti):

370

Planirani datum početka postavljanja:

16.08.2022.

Planirani datum završetka postavljanja:

31.10.2023.

Pristup i korištenje SDM-a:

Mjesečna naknada za korištenje svjetlovodne niti od DČ do korisnika, uključujući i dio instalacije u zgradi: 6,64 €*,

Mjesečna naknada za najam prostora u distribucijskom čvoru za smještaj pasivne opreme (djelitelja, kazete) – 1 RU: 6,63 €*.

** Primjenjivat će se naknade iz Standardne ponude za veleprodajne usluge na svjetlovodnoj mreži izgrađenoj u sklopu Projekta razvoja infrastrukture širokopolasnog pristupa za područje Grada Gospića, Grada Otočca i Općine Plitvička Jezera, koje su podložne provjeri i odobrenju od strane Hrvatske regulatorne agencije za mrežne djelatnosti (HAKOM).*

Prilog – Prikaz područja obuhvata svjetlovodne distribucijske mreže na karti



DČ KALINOVAČA

Investitori:

Grad Gospić, Budačka 55, 53000 Gospić, OIB: 22538763965

Tesla net d.o.o., Trg Stjepana Radića 14, 53000 Gospić, OIB: 33663118211,

Područje/teritorij obuhvata planirane svjetlovodne distribucijske mreže:

0,82 km²

Broj postojećih i planiranih stanova, poslovnih prostora, javnih i drugih subjekata na području/teritoriju obuhvata:

63

Adresa i vrsta distribucijskog čvora:

Kalinovača 46B, Kalinovača,

Pasivni distribucijski čvor

Planirana veličina prostora distribucijskog čvora:

0,5 m²

Planirani kapacitet svjetlovodne distribucijske mreže (broj svjetlovodnih niti):

80

Planirani datum početka postavljanja:

16.08.2022.

Planirani datum završetka postavljanja:

31.10.2023.

Pristup i korištenje SDM-a:

Mjesečna naknada za korištenje svjetlovodne niti od DČ do korisnika, uključujući i dio instalacije u zgradi: 6,64 €*,

Mjesečna naknada za najam prostora u distribucijskom čvoru za smještaj pasivne opreme (djelitelja, kazete) – 1 RU: 6,63 €*.

** Primjenjivat će se naknade iz Standardne ponude za veleprodajne usluge na svjetlovodnoj mreži izgrađenoj u sklopu Projekta razvoja infrastrukture širokopolasnog pristupa za područje Grada Gospića, Grada Otočca i Općine Plitvička Jezera, koje su podložne provjeri i odobrenju od strane Hrvatske regulatorne agencije za mrežne djelatnosti (HAKOM).*

Prilog – Prikaz područja obuhvata svjetlovodne distribucijske mreže na karti



DČ KLANAC

Investitori:

Grad Gospić, Budačka 55, 53000 Gospić, OIB: 22538763965

Tesla net d.o.o., Trg Stjepana Radića 14, 53000 Gospić, OIB: 33663118211,

Područje/teritorij obuhvata planirane svjetlovodne distribucijske mreže:

12,44 km²

Broj postojećih i planiranih stanova, poslovnih prostora, javnih i drugih subjekata na području/teritoriju obuhvata:

261

Adresa i vrsta distribucijskog čvora:

Klanac 15, Klanac,

Pasivni distribucijski čvor

Planirana veličina prostora distribucijskog čvora:

0,5 m²

Planirani kapacitet svjetlovodne distribucijske mreže (broj svjetlovodnih niti):

320

Planirani datum početka postavljanja:

16.08.2022.

Planirani datum završetka postavljanja:

31.10.2023.

Pristup i korištenje SDM-a:

Mjesečna naknada za korištenje svjetlovodne niti od DČ do korisnika, uključujući i dio instalacije u zgradi: 6,64 €*,

Mjesečna naknada za najam prostora u distribucijskom čvoru za smještaj pasivne opreme (djelitelja, kazete) – 1 RU: 6,63 €*.

** Primjenjivat će se naknade iz Standardne ponude za veleprodajne usluge na svjetlovodnoj mreži izgrađenoj u sklopu Projekta razvoja infrastrukture širokopojasnog pristupa za područje Grada Gospića, Grada Otočca i Općine Plitvička Jezera, koje su podložne provjeri i odobrenju od strane Hrvatske regulatorne agencije za mrežne djelatnosti (HAKOM).*

Prilog – Prikaz područja obuhvata svjetlovodne distribucijske mreže na karti

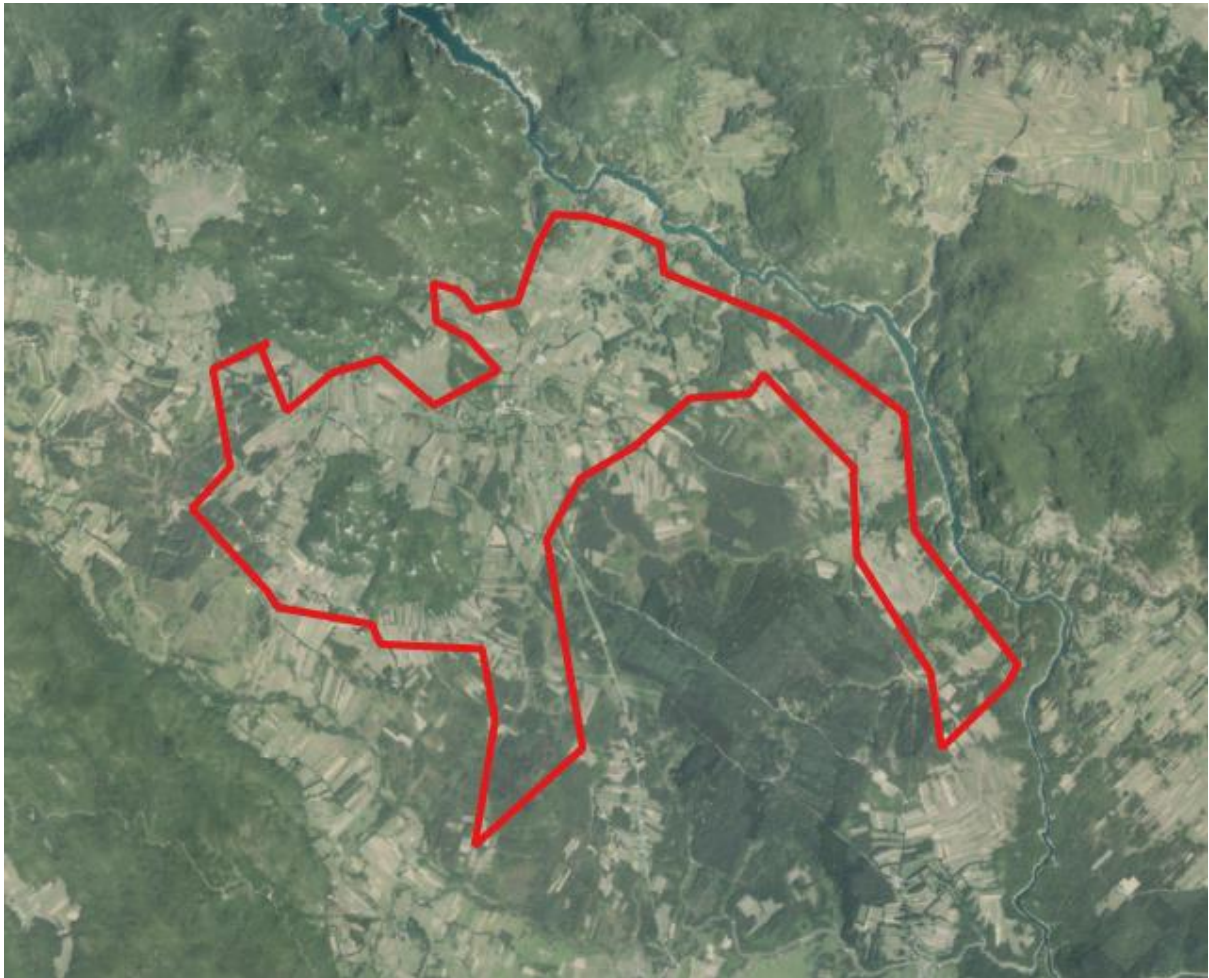

DČ SMILJAN

Investitori:

Grad Gospić, Budačka 55, 53000 Gospić, OIB: 22538763965
Tesla net d.o.o., Trg Stjepana Radića 14, 53000 Gospić, OIB: 33663118211,

Područje/teritorij obuhvata planirane svjetlovodne distribucijske mreže:

23,42 km²

Broj postojećih i planiranih stanova, poslovnih prostora, javnih i drugih subjekata na području/teritoriju obuhvata:

445

Adresa i vrsta distribucijskog čvora:

Smiljan 3/1, Smiljan,
Pasivni distribucijski čvor

Planirana veličina prostora distribucijskog čvora:

0,5 m²

Planirani kapacitet svjetlovodne distribucijske mreže (broj svjetlovodnih niti):

550

Planirani datum početka postavljanja:

16.08.2022.

Planirani datum završetka postavljanja:

31.10.2023.

Pristup i korištenje SDM-a:

Mjesečna naknada za korištenje svjetlovodne niti od DČ do korisnika, uključujući i dio instalacije u zgradi: 6,64 €*,

Mjesečna naknada za najam prostora u distribucijskom čvoru za smještaj pasivne opreme (djelitelja, kazete) – 1 RU: 6,63 €*.

** Primjenjivat će se naknade iz Standardne ponude za veleprodajne usluge na svjetlovodnoj mreži izgrađenoj u sklopu Projekta razvoja infrastrukture širokopojasnog pristupa za područje Grada Gospića, Grada Otočca i Općine Plitvička Jezera, koje su podložne provjeri i odobrenju od strane Hrvatske regulatorne agencije za mrežne djelatnosti (HAKOM).*

Prilog – Prikaz područja obuhvata svjetlovodne distribucijske mreže na karti



DČ BARLETE

Investitori:

Grad Gospić, Budačka 55, 53000 Gospić, OIB: 22538763965

Tesla net d.o.o., Trg Stjepana Radića 14, 53000 Gospić, OIB: 33663118211,

Područje/teritorij obuhvata planirane svjetlovodne distribucijske mreže:

27,60 km²

Broj postojećih i planiranih stanova, poslovnih prostora, javnih i drugih subjekata na području/teritoriju obuhvata:

431

Adresa i vrsta distribucijskog čvora:

Barlete 40B, Barlete,

Pasivni distribucijski čvor

Planirana veličina prostora distribucijskog čvora:

0,5 m²

Planirani kapacitet svjetlovodne distribucijske mreže (broj svjetlovodnih niti):

520

Planirani datum početka postavljanja:

16.08.2022.

Planirani datum završetka postavljanja:

31.10.2023.

Pristup i korištenje SDM-a:

Mjesečna naknada za korištenje svjetlovodne niti od DČ do korisnika, uključujući i dio instalacije u zgradi: 6,64 €*,

Mjesečna naknada za najam prostora u distribucijskom čvoru za smještaj pasivne opreme (djelitelja, kazete) – 1 RU: 6,63 €*.

** Primjenjivat će se naknade iz Standardne ponude za veleprodajne usluge na svjetlovodnoj mreži izgrađenoj u sklopu Projekta razvoja infrastrukture širokopolasnog pristupa za područje Grada Gospića, Grada Otočca i Općine Plitvička Jezera, koje su podložne provjeri i odobrenju od strane Hrvatske regulatorne agencije za mrežne djelatnosti (HAKOM).*

Prilog – Prikaz područja obuhvata svjetlovodne distribucijske mreže na karti

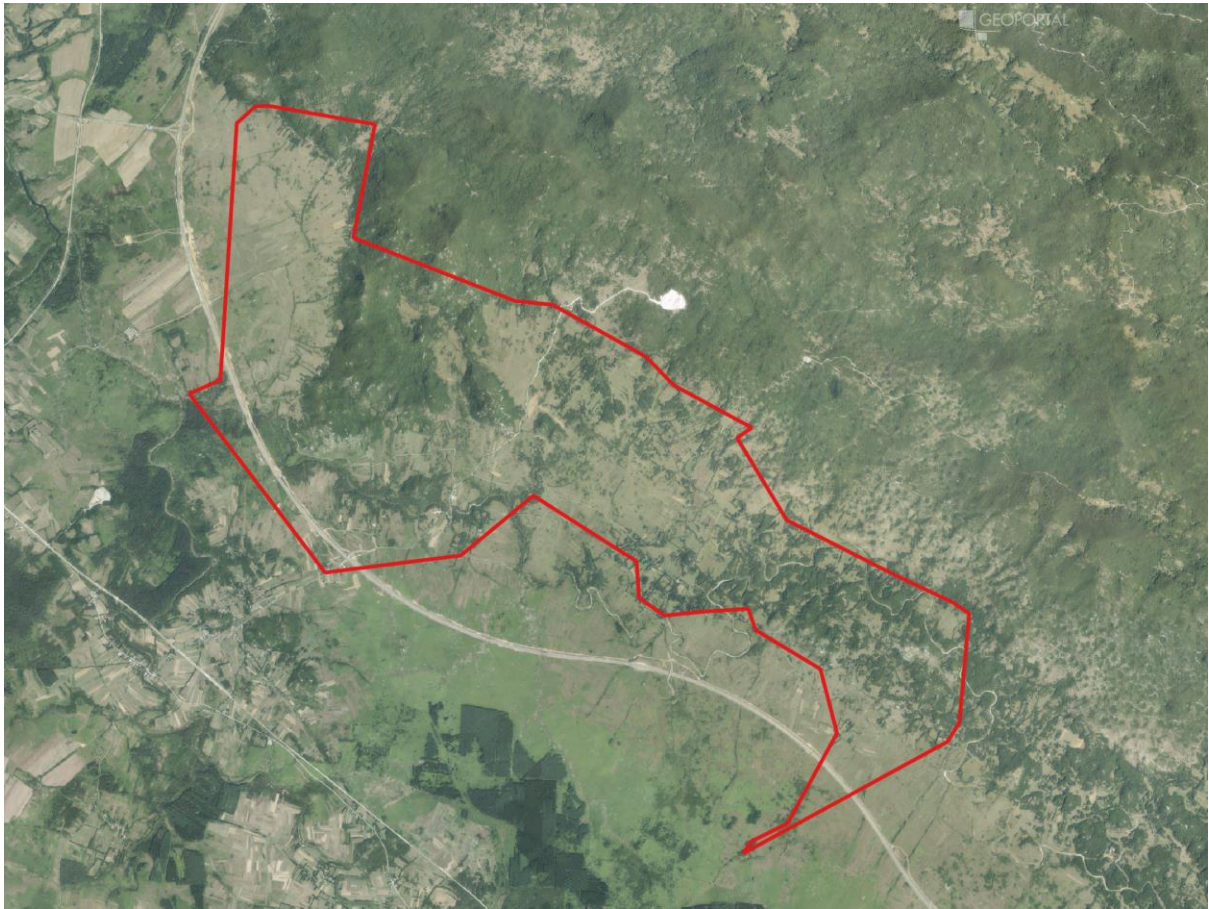

DČ MEDAK

Investitori:

Grad Gospić, Budačka 55, 53000 Gospić, OIB: 22538763965

Tesla net d.o.o., Trg Stjepana Radića 14, 53000 Gospić, OIB: 33663118211,

Područje/teritorij obuhvata planirane svjetlovodne distribucijske mreže:

40,39 km²

Broj postojećih i planiranih stanova, poslovnih prostora, javnih i drugih subjekata na području/teritoriju obuhvata:

618

Adresa i vrsta distribucijskog čvora:

Medak 77A, Medak,

Pasivni distribucijski čvor

Planirana veličina prostora distribucijskog čvora:

0,5 m²

Planirani kapacitet svjetlovodne distribucijske mreže (broj svjetlovodnih niti):

750

Planirani datum početka postavljanja:

16.08.2022.

Planirani datum završetka postavljanja:

31.10.2023.

Pristup i korištenje SDM-a:

Mjesečna naknada za korištenje svjetlovodne niti od DČ do korisnika, uključujući i dio instalacije u zgradi: 6,64 €*,

Mjesečna naknada za najam prostora u distribucijskom čvoru za smještaj pasivne opreme (djelitelja, kazete) – 1 RU: 6,63 €*.

** Primjenjivat će se naknade iz Standardne ponude za veleprodajne usluge na svjetlovodnoj mreži izgrađenoj u sklopu Projekta razvoja infrastrukture širokopolasnog pristupa za područje Grada Gospića, Grada Otočca i Općine Plitvička Jezera, koje su podložne provjeri i odobrenju od strane Hrvatske regulatorne agencije za mrežne djelatnosti (HAKOM).*

Prilog – Prikaz područja obuhvata svjetlovodne distribucijske mreže na karti

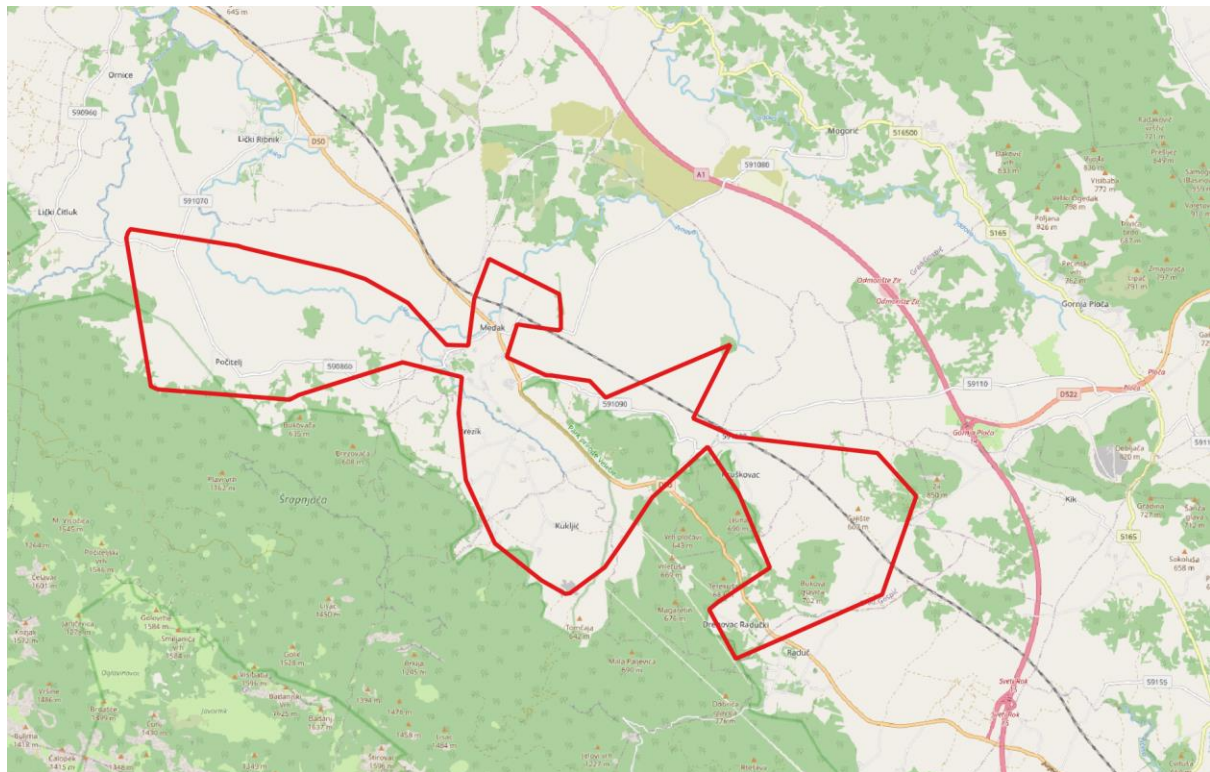

DČ MOGORIĆ

Investitori:

Grad Gospić, Budačka 55, 53000 Gospić, OIB: 22538763965

Tesla net d.o.o., Trg Stjepana Radića 14, 53000 Gospić, OIB: 33663118211,

Područje/teritorij obuhvata planirane svjetlovodne distribucijske mreže:

12,51 km²

Broj postojećih i planiranih stanova, poslovnih prostora, javnih i drugih subjekata na području/teritoriju obuhvata:

224

Adresa i vrsta distribucijskog čvora:

Mogorić 93, Mogorić,

Pasivni distribucijski čvor

Planirana veličina prostora distribucijskog čvora:

0,5 m²

Planirani kapacitet svjetlovodne distribucijske mreže (broj svjetlovodnih niti):

290

Planirani datum početka postavljanja:

16.08.2022.

Planirani datum završetka postavljanja:

31.10.2023.

Pristup i korištenje SDM-a:

Mjesečna naknada za korištenje svjetlovodne niti od DČ do korisnika, uključujući i dio instalacije u zgradi: 6,64 €*,

Mjesečna naknada za najam prostora u distribucijskom čvoru za smještaj pasivne opreme (djelitelja, kazete) – 1 RU: 6,63 €*.

** Primjenjivat će se naknade iz Standardne ponude za veleprodajne usluge na svjetlovodnoj mreži izgrađenoj u sklopu Projekta razvoja infrastrukture širokopojasnog pristupa za područje Grada Gospića, Grada Otočca i Općine Plitvička Jezera, koje su podložne provjeri i odobrenju od strane Hrvatske regulatorne agencije za mrežne djelatnosti (HAKOM).*

Prilog – Prikaz područja obuhvata svjetlovodne distribucijske mreže na karti



DČ NOVOSELO BILAJSKO

Investitori:

Grad Gospić, Budačka 55, 53000 Gospić, OIB: 22538763965

Tesla net d.o.o., Trg Stjepana Radića 14, 53000 Gospić, OIB: 33663118211,

Područje/teritorij obuhvata planirane svjetlovodne distribucijske mreže:

9,76 km²

Broj postojećih i planiranih stanova, poslovnih prostora, javnih i drugih subjekata na području/teritoriju obuhvata:

284

Adresa i vrsta distribucijskog čvora:

Novoselo Bilajsko 18, Novoselo Bilajsko,

Pasivni distribucijski čvor

Planirana veličina prostora distribucijskog čvora:

0,5 m²

Planirani kapacitet svjetlovodne distribucijske mreže (broj svjetlovodnih niti):

350

Planirani datum početka postavljanja:

16.08.2022.

Planirani datum završetka postavljanja:

31.10.2023.

Pristup i korištenje SDM-a:

Mjesečna naknada za korištenje svjetlovodne niti od DČ do korisnika, uključujući i dio instalacije u zgradi: 6,64 €*,

Mjesečna naknada za najam prostora u distribucijskom čvoru za smještaj pasivne opreme (djelitelja, kazete) – 1 RU: 6,63 €*.

** Primjenjivat će se naknade iz Standardne ponude za veleprodajne usluge na svjetlovodnoj mreži izgrađenoj u sklopu Projekta razvoja infrastrukture širokopolasnog pristupa za područje Grada Gospića, Grada Otočca i Općine Plitvička Jezera, koje su podložne provjeri i odobrenju od strane Hrvatske regulatorne agencije za mrežne djelatnosti (HAKOM).*

Prilog – Prikaz područja obuhvata svjetlovodne distribucijske mreže na karti

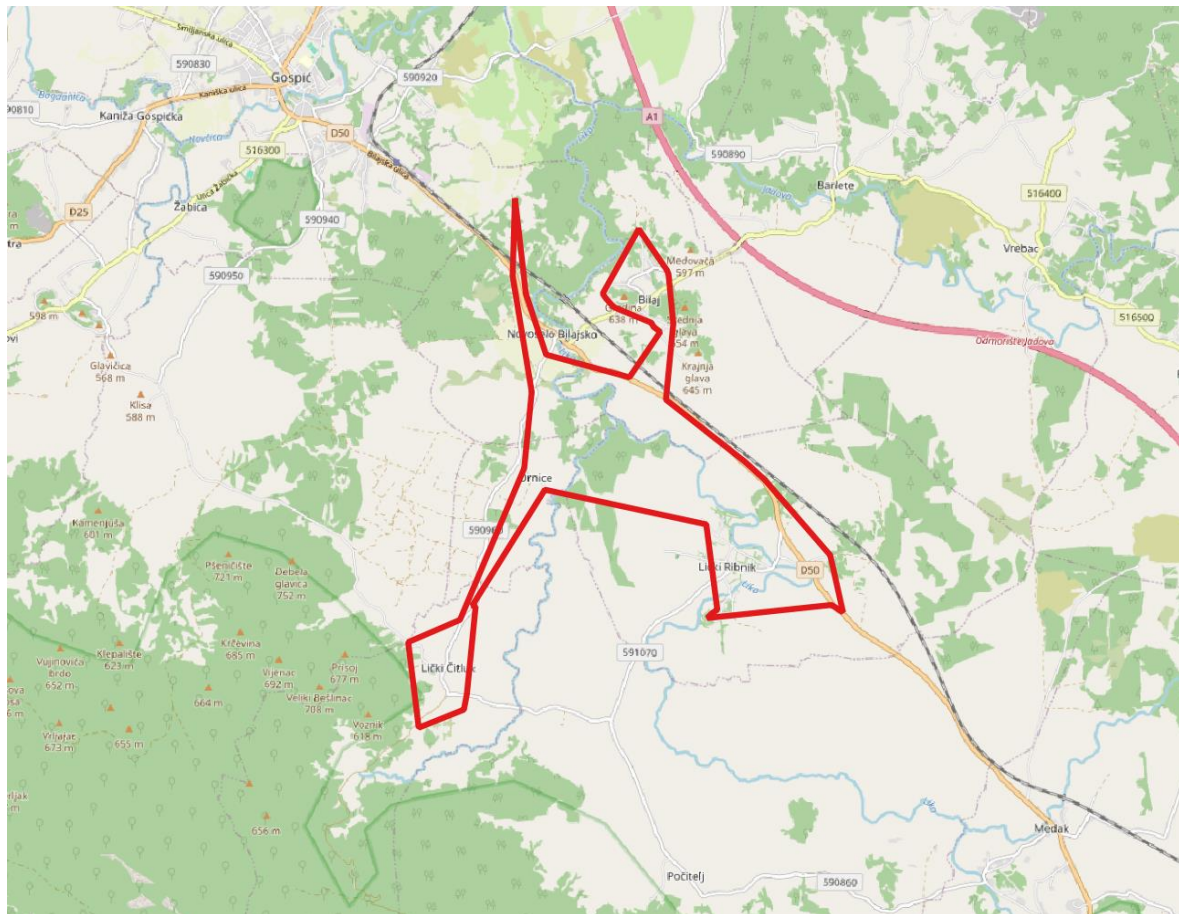

DČ MPoP GOSPIĆ

Investitori:

Grad Gospić, Budačka 55, 53000 Gospić, OIB: 22538763965

Tesla net d.o.o., Trg Stjepana Radića 14, 53000 Gospić, OIB: 33663118211,

Područje/teritorij obuhvata planirane svjetlovodne distribucijske mreže:

0,13 km²

Broj postojećih i planiranih stanova, poslovnih prostora, javnih i drugih subjekata na području/teritoriju obuhvata:

262

Adresa i vrsta distribucijskog čvora:

Trg Stjepana Radića 14, Gospić,

Pasivni distribucijski čvor

Planirana veličina prostora distribucijskog čvora:

0,5 m²

Planirani kapacitet svjetlovodne distribucijske mreže (broj svjetlovodnih niti):

320

Planirani datum početka postavljanja:

16.08.2022.

Planirani datum završetka postavljanja:

31.10.2023.

Pristup i korištenje SDM-a:

Mjesečna naknada za korištenje svjetlovodne niti od DČ do korisnika, uključujući i dio instalacije u zgradi: 6,64 €*,

Mjesečna naknada za najam prostora u distribucijskom čvoru za smještaj pasivne opreme (djelitelja, kazete) – 1 RU: 6,63 €*.

** Primjenjivat će se naknade iz Standardne ponude za veleprodajne usluge na svjetlovodnoj mreži izgrađenoj u sklopu Projekta razvoja infrastrukture širokopojasnog pristupa za područje Grada Gospića, Grada Otočca i Općine Plitvička Jezera, koje su podložne provjeri i odobrenju od strane Hrvatske regulatorne agencije za mrežne djelatnosti (HAKOM).*

Prilog – Prikaz područja obuhvata svjetlovodne distribucijske mreže na karti



DČ OTOČAC 01

Investitori:

Grad Gospić, Budačka 55, 53000 Gospić, OIB: 22538763965

Tesla net d.o.o., Trg Stjepana Radića 14, 53000 Gospić, OIB: 33663118211,

Područje/teritorij obuhvata planirane svjetlovodne distribucijske mreže:

1,61 km²

Broj postojećih i planiranih stanova, poslovnih prostora, javnih i drugih subjekata na području/teritoriju obuhvata:

640

Adresa i vrsta distribucijskog čvora:

Bartola Kašića 4, Otočac

Pasivni distribucijski čvor

Planirana veličina prostora distribucijskog čvora:

0,5 m²

Planirani kapacitet svjetlovodne distribucijske mreže (broj svjetlovodnih niti):

780

Planirani datum početka postavljanja:

16.08.2022.

Planirani datum završetka postavljanja:

31.10.2023.

Pristup i korištenje SDM-a:

Mjesečna naknada za korištenje svjetlovodne niti od DČ do korisnika, uključujući i dio instalacije u zgradi: 6,64 €*,

Mjesečna naknada za najam prostora u distribucijskom čvoru za smještaj pasivne opreme (djelitelja, kazete) – 1 RU: 6,63 €*.

** Primjenjivat će se naknade iz Standardne ponude za veleprodajne usluge na svjetlovodnoj mreži izgrađenoj u sklopu Projekta razvoja infrastrukture širokopolasnog pristupa za područje Grada Gospića, Grada Otočca i Općine Plitvička Jezera, koje su podložne provjeri i odobrenju od strane Hrvatske regulatorne agencije za mrežne djelatnosti (HAKOM).*

Prilog – Prikaz područja obuhvata svjetlovodne distribucijske mreže na karti

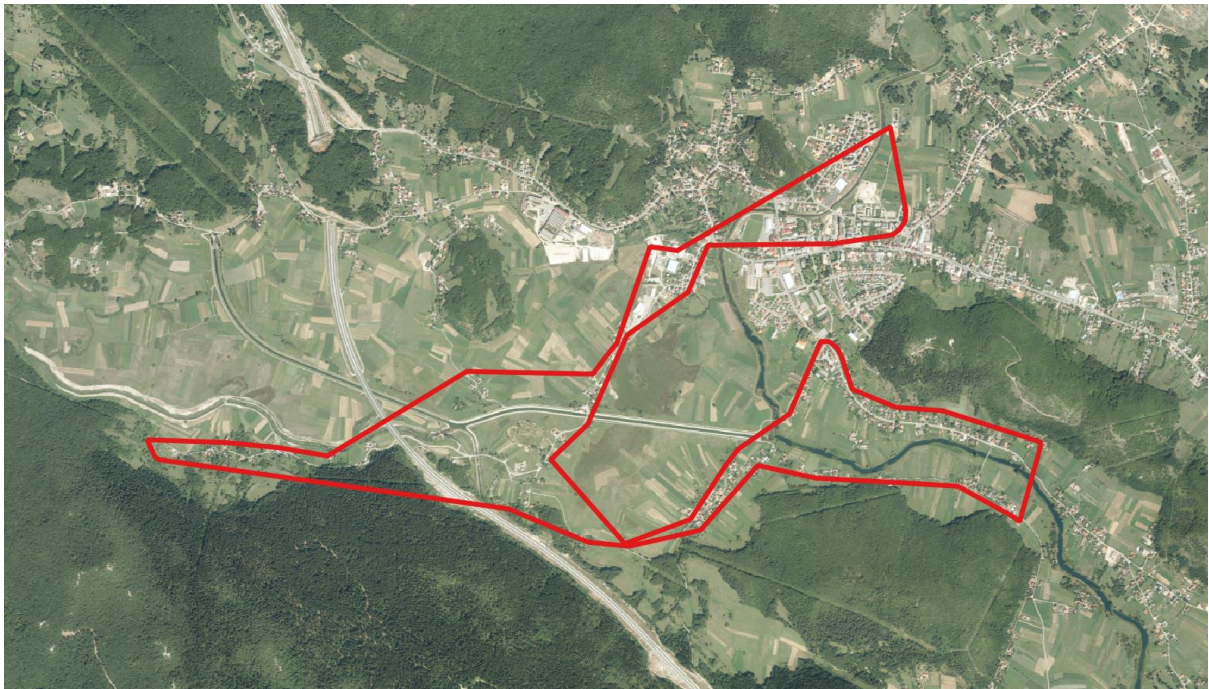

DČ OTOČAC 02

Investitori:

Grad Gospić, Budačka 55, 53000 Gospić, OIB: 22538763965

Tesla net d.o.o., Trg Stjepana Radića 14, 53000 Gospić, OIB: 33663118211,

Područje/teritorij obuhvata planirane svjetlovodne distribucijske mreže:

2,16 km²

Broj postojećih i planiranih stanova, poslovnih prostora, javnih i drugih subjekata na području/teritoriju obuhvata:

633

Adresa i vrsta distribucijskog čvora:

Bartola Kašića 4, Otočac

Pasivni distribucijski čvor

Planirana veličina prostora distribucijskog čvora:

0,5 m²

Planirani kapacitet svjetlovodne distribucijske mreže (broj svjetlovodnih niti):

770

Planirani datum početka postavljanja:

16.08.2022.

Planirani datum završetka postavljanja:

31.10.2023.

Pristup i korištenje SDM-a:

Mjesečna naknada za korištenje svjetlovodne niti od DČ do korisnika, uključujući i dio instalacije u zgradi: 6,64 €*,

Mjesečna naknada za najam prostora u distribucijskom čvoru za smještaj pasivne opreme (djelitelja, kazete) – 1 RU: 6,63 €*.

** Primjenjivat će se naknade iz Standardne ponude za veleprodajne usluge na svjetlovodnoj mreži izgrađenoj u sklopu Projekta razvoja infrastrukture širokopolasnog pristupa za područje Grada Gospića, Grada Otočca i Općine Plitvička Jezera, koje su podložne provjeri i odobrenju od strane Hrvatske regulatorne agencije za mrežne djelatnosti (HAKOM).*

Prilog – Prikaz područja obuhvata svjetlovodne distribucijske mreže na karti



DČ OTOČAC 03

Investitori:

Grad Gospić, Budačka 55, 53000 Gospić, OIB: 22538763965

Tesla net d.o.o., Trg Stjepana Radića 14, 53000 Gospić, OIB: 33663118211,

Područje/teritorij obuhvata planirane svjetlovodne distribucijske mreže:

1,63 km²

Broj postojećih i planiranih stanova, poslovnih prostora, javnih i drugih subjekata na području/teritoriju obuhvata:

629

Adresa i vrsta distribucijskog čvora:

Bartola Kašića 4, Otočac

Pasivni distribucijski čvor

Planirana veličina prostora distribucijskog čvora:

0,5 m²

Planirani kapacitet svjetlovodne distribucijske mreže (broj svjetlovodnih niti):

770

Planirani datum početka postavljanja:

16.08.2022.

Planirani datum završetka postavljanja:

31.10.2023.

Pristup i korištenje SDM-a:

Mjesečna naknada za korištenje svjetlovodne niti od DČ do korisnika, uključujući i dio instalacije u zgradi: 6,64 €*,

Mjesečna naknada za najam prostora u distribucijskom čvoru za smještaj pasivne opreme (djelitelja, kazete) – 1 RU: 6,63 €*.

** Primjenjivat će se naknade iz Standardne ponude za veleprodajne usluge na svjetlovodnoj mreži izgrađenoj u sklopu Projekta razvoja infrastrukture širokopolasnog pristupa za područje Grada Gospića, Grada Otočca i Općine Plitvička Jezera, koje su podložne provjeri i odobrenju od strane Hrvatske regulatorne agencije za mrežne djelatnosti (HAKOM).*

Prilog – Prikaz područja obuhvata svjetlovodne distribucijske mreže na karti



DČ ŠVICA

Investitori:

Grad Gospić, Budačka 55, 53000 Gospić, OIB: 22538763965

Tesla net d.o.o., Trg Stjepana Radića 14, 53000 Gospić, OIB: 33663118211,

Područje/teritorij obuhvata planirane svjetlovodne distribucijske mreže:

9,86 km²

Broj postojećih i planiranih stanova, poslovnih prostora, javnih i drugih subjekata na području/teritoriju obuhvata:

301

Adresa i vrsta distribucijskog čvora:

Švica 92, Švica

Pasivni distribucijski čvor

Planirana veličina prostora distribucijskog čvora:

0,5 m²

Planirani kapacitet svjetlovodne distribucijske mreže (broj svjetlovodnih niti):

370

Planirani datum početka postavljanja:

16.08.2022.

Planirani datum završetka postavljanja:

31.10.2023.

Pristup i korištenje SDM-a:

Mjesečna naknada za korištenje svjetlovodne niti od DČ do korisnika, uključujući i dio instalacije u zgradi: 6,64 €*,

Mjesečna naknada za najam prostora u distribucijskom čvoru za smještaj pasivne opreme (djelitelja, kazete) – 1 RU: 6,63 €*.

** Primjenjivat će se naknade iz Standardne ponude za veleprodajne usluge na svjetlovodnoj mreži izgrađenoj u sklopu Projekta razvoja infrastrukture širokopolasnog pristupa za područje Grada Gospića, Grada Otočca i Općine Plitvička Jezera, koje su podložne provjeri i odobrenju od strane Hrvatske regulatorne agencije za mrežne djelatnosti (HAKOM).*

Prilog – Prikaz područja obuhvata svjetlovodne distribucijske mreže na karti



DČ KUTEREVO

Investitori:

Grad Gospić, Budačka 55, 53000 Gospić, OIB: 22538763965

Tesla net d.o.o., Trg Stjepana Radića 14, 53000 Gospić, OIB: 33663118211,

Područje/teritorij obuhvata planirane svjetlovodne distribucijske mreže:

8,03 km²

Broj postojećih i planiranih stanova, poslovnih prostora, javnih i drugih subjekata na području/teritoriju obuhvata:

313

Adresa i vrsta distribucijskog čvora:

Kuterevo 122C, Kuterevo

Pasivni distribucijski čvor

Planirana veličina prostora distribucijskog čvora:

0,5 m²

Planirani kapacitet svjetlovodne distribucijske mreže (broj svjetlovodnih niti):

380

Planirani datum početka postavljanja:

16.08.2022.

Planirani datum završetka postavljanja:

31.10.2023.

Pristup i korištenje SDM-a:

Mjesečna naknada za korištenje svjetlovodne niti od DČ do korisnika, uključujući i dio instalacije u zgradi: 6,64 €*,

Mjesečna naknada za najam prostora u distribucijskom čvoru za smještaj pasivne opreme (djelitelja, kazete) – 1 RU: 6,63 €*.

** Primjenjivat će se naknade iz Standardne ponude za veleprodajne usluge na svjetlovodnoj mreži izgrađenoj u sklopu Projekta razvoja infrastrukture širokopojasnog pristupa za područje Grada Gospića, Grada Otočca i Općine Plitvička Jezera, koje su podložne provjeri i odobrenju od strane Hrvatske regulatorne agencije za mrežne djelatnosti (HAKOM).*

Prilog – Prikaz područja obuhvata svjetlovodne distribucijske mreže na karti



DČ KOMPOLJE

Investitori:

Grad Gospić, Budačka 55, 53000 Gospić, OIB: 22538763965

Tesla net d.o.o., Trg Stjepana Radića 14, 53000 Gospić, OIB: 33663118211,

Područje/teritorij obuhvata planirane svjetlovodne distribucijske mreže:

12,84 km²

Broj postojećih i planiranih stanova, poslovnih prostora, javnih i drugih subjekata na području/teritoriju obuhvata:

427

Adresa i vrsta distribucijskog čvora:

Kompolje 139, Kompolje

Pasivni distribucijski čvor

Planirana veličina prostora distribucijskog čvora:

0,5 m²

Planirani kapacitet svjetlovodne distribucijske mreže (broj svjetlovodnih niti):

520

Planirani datum početka postavljanja:

16.08.2022.

Planirani datum završetka postavljanja:

31.10.2023.

Pristup i korištenje SDM-a:

Mjesečna naknada za korištenje svjetlovodne niti od DČ do korisnika, uključujući i dio instalacije u zgradi: 6,64 €*,

Mjesečna naknada za najam prostora u distribucijskom čvoru za smještaj pasivne opreme (djelitelja, kazete) – 1 RU: 6,63 €*.

** Primjenjivat će se naknade iz Standardne ponude za veleprodajne usluge na svjetlovodnoj mreži izgrađenoj u sklopu Projekta razvoja infrastrukture širokopoljnog pristupa za područje Grada Gospića, Grada Otočca i Općine Plitvička Jezera, koje su podložne provjeri i odobrenju od strane Hrvatske regulatorne agencije za mrežne djelatnosti (HAKOM).*

Prilog – Prikaz područja obuhvata svjetlovodne distribucijske mreže na karti



DČ BRLOG

Investitori:

Grad Gospić, Budačka 55, 53000 Gospić, OIB: 22538763965

Tesla net d.o.o., Trg Stjepana Radića 14, 53000 Gospić, OIB: 33663118211,

Područje/teritorij obuhvata planirane svjetlovodne distribucijske mreže:

9,34 km²

Broj postojećih i planiranih stanova, poslovnih prostora, javnih i drugih subjekata na području/teritoriju obuhvata:

319

Adresa i vrsta distribucijskog čvora:

Brlog 184, Brlog

Pasivni distribucijski čvor

Planirana veličina prostora distribucijskog čvora:

0,5 m²

Planirani kapacitet svjetlovodne distribucijske mreže (broj svjetlovodnih niti):

390

Planirani datum početka postavljanja:

16.08.2022.

Planirani datum završetka postavljanja:

31.10.2023.

Pristup i korištenje SDM-a:

Mjesečna naknada za korištenje svjetlovodne niti od DČ do korisnika, uključujući i dio instalacije u zgradi: 6,64 €*,

Mjesečna naknada za najam prostora u distribucijskom čvoru za smještaj pasivne opreme (djelitelja, kazete) – 1 RU: 6,63 €*.

** Primjenjivat će se naknade iz Standardne ponude za veleprodajne usluge na svjetlovodnoj mreži izgrađenoj u sklopu Projekta razvoja infrastrukture širokopolasnog pristupa za područje Grada Gospića, Grada Otočca i Općine Plitvička Jezera, koje su podložne provjeri i odobrenju od strane Hrvatske regulatorne agencije za mrežne djelatnosti (HAKOM).*

Prilog – Prikaz područja obuhvata svjetlovodne distribucijske mreže na karti



DČ PROZOR

Investitori:

Grad Gospić, Budačka 55, 53000 Gospić, OIB: 22538763965

Tesla net d.o.o., Trg Stjepana Radića 14, 53000 Gospić, OIB: 33663118211,

Područje/teritorij obuhvata planirane svjetlovodne distribucijske mreže:

4,84 km²

Broj postojećih i planiranih stanova, poslovnih prostora, javnih i drugih subjekata na području/teritoriju obuhvata:

379

Adresa i vrsta distribucijskog čvora:

Prozor 29, Prozor

Pasivni distribucijski čvor

Planirana veličina prostora distribucijskog čvora:

0,5 m²

Planirani kapacitet svjetlovodne distribucijske mreže (broj svjetlovodnih niti):

460

Planirani datum početka postavljanja:

16.08.2022.

Planirani datum završetka postavljanja:

31.10.2023.

Pristup i korištenje SDM-a:

Mjesečna naknada za korištenje svjetlovodne niti od DČ do korisnika, uključujući i dio instalacije u zgradi: 6,64 €*,

Mjesečna naknada za najam prostora u distribucijskom čvoru za smještaj pasivne opreme (djelitelja, kazete) – 1 RU: 6,63 €*.

** Primjenjivat će se naknade iz Standardne ponude za veleprodajne usluge na svjetlovodnoj mreži izgrađenoj u sklopu Projekta razvoja infrastrukture širokopojasnog pristupa za područje Grada Gospića, Grada Otočca i Općine Plitvička Jezera, koje su podložne provjeri i odobrenju od strane Hrvatske regulatorne agencije za mrežne djelatnosti (HAKOM).*

Prilog – Prikaz područja obuhvata svjetlovodne distribucijske mreže na karti



DČ ČOVIĆI

Investitori:

Grad Gospić, Budačka 55, 53000 Gospić, OIB: 22538763965
Tesla net d.o.o., Trg Stjepana Radića 14, 53000 Gospić, OIB: 33663118211,

Područje/teritorij obuhvata planirane svjetlovodne distribucijske mreže:

2,03 km²

Broj postojećih i planiranih stanova, poslovnih prostora, javnih i drugih subjekata na području/teritoriju obuhvata:

307

Adresa i vrsta distribucijskog čvora:

k.č.br. 779/1 k.o. Čovići, Čovići,
Pasivni distribucijski čvor

Planirana veličina prostora distribucijskog čvora:

0,5 m²

Planirani kapacitet svjetlovodne distribucijske mreže (broj svjetlovodnih niti):

380

Planirani datum početka postavljanja:

16.08.2022.

Planirani datum završetka postavljanja:

31.10.2023.

Pristup i korištenje SDM-a:

Mjesečna naknada za korištenje svjetlovodne niti od DČ do korisnika, uključujući i dio instalacije u zgradi: 6,64 €*,

Mjesečna naknada za najam prostora u distribucijskom čvoru za smještaj pasivne opreme (djelitelja, kazete) – 1 RU: 6,63 €*.

** Primjenjivat će se naknade iz Standardne ponude za veleprodajne usluge na svjetlovodnoj mreži izgrađenoj u sklopu Projekta razvoja infrastrukture širokopojasnog pristupa za područje Grada Gospića, Grada Otočca i Općine Plitvička Jezera, koje su podložne provjeri i odobrenju od strane Hrvatske regulatorne agencije za mrežne djelatnosti (HAKOM).*

Prilog – Prikaz područja obuhvata svjetlovodne distribucijske mreže na karti



DČ SINAC

Investitori:

Grad Gospić, Budačka 55, 53000 Gospić, OIB: 22538763965

Tesla net d.o.o., Trg Stjepana Radića 14, 53000 Gospić, OIB: 33663118211,

Područje/teritorij obuhvata planirane svjetlovodne distribucijske mreže:

12,59 km²

Broj postojećih i planiranih stanova, poslovnih prostora, javnih i drugih subjekata na području/teritoriju obuhvata:

495

Adresa i vrsta distribucijskog čvora:

Sinac 9, Sinac

Pasivni distribucijski čvor

Planirana veličina prostora distribucijskog čvora:

0,5 m²

Planirani kapacitet svjetlovodne distribucijske mreže (broj svjetlovodnih niti):

600

Planirani datum početka postavljanja:

16.08.2022.

Planirani datum završetka postavljanja:

31.10.2023.

Pristup i korištenje SDM-a:

Mjesečna naknada za korištenje svjetlovodne niti od DČ do korisnika, uključujući i dio instalacije u zgradi: 6,64 €*,

Mjesečna naknada za najam prostora u distribucijskom čvoru za smještaj pasivne opreme (djelitelja, kazete) – 1 RU: 6,63 €*.

** Primjenjivat će se naknade iz Standardne ponude za veleprodajne usluge na svjetlovodnoj mreži izgrađenoj u sklopu Projekta razvoja infrastrukture širokopolasnog pristupa za područje Grada Gospića, Grada Otočca i Općine Plitvička Jezera, koje su podložne provjeri i odobrenju od strane Hrvatske regulatorne agencije za mrežne djelatnosti (HAKOM).*

Prilog – Prikaz područja obuhvata svjetlovodne distribucijske mreže na karti



DČ LIČKO LEŠĆE

Investitori:

Grad Gospić, Budačka 55, 53000 Gospić, OIB: 22538763965
Tesla net d.o.o., Trg Stjepana Radića 14, 53000 Gospić, OIB: 33663118211,

Područje/teritorij obuhvata planirane svjetlovodne distribucijske mreže:

4,16 km²

Broj postojećih i planiranih stanova, poslovnih prostora, javnih i drugih subjekata na području/teritoriju obuhvata:

418

Adresa i vrsta distribucijskog čvora:

Ličko Lešće 200B, Ličko Lešće
Pasivni distribucijski čvor

Planirana veličina prostora distribucijskog čvora:

0,5 m²

Planirani kapacitet svjetlovodne distribucijske mreže (broj svjetlovodnih niti):

510

Planirani datum početka postavljanja:

16.08.2022.

Planirani datum završetka postavljanja:

31.10.2023.

Pristup i korištenje SDM-a:

Mjesečna naknada za korištenje svjetlovodne niti od DČ do korisnika, uključujući i dio instalacije u zgradi: 6,64 €*,

Mjesečna naknada za najam prostora u distribucijskom čvoru za smještaj pasivne opreme (djelitelja, kazete) – 1 RU: 6,63 €*.

** Primjenjivat će se naknade iz Standardne ponude za veleprodajne usluge na svjetlovodnoj mreži izgrađenoj u sklopu Projekta razvoja infrastrukture širokopolasnog pristupa za područje Grada Gospića, Grada Otočca i Općine Plitvička Jezera, koje su podložne provjeri i odobrenju od strane Hrvatske regulatorne agencije za mrežne djelatnosti (HAKOM).*

Prilog – Prikaz područja obuhvata svjetlovodne distribucijske mreže na karti



DČ PODUM

Investitori:

Grad Gospić, Budačka 55, 53000 Gospić, OIB: 22538763965

Tesla net d.o.o., Trg Stjepana Radića 14, 53000 Gospić, OIB: 33663118211,

Područje/teritorij obuhvata planirane svjetlovodne distribucijske mreže:

17,15 km²

Broj postojećih i planiranih stanova, poslovnih prostora, javnih i drugih subjekata na području/teritoriju obuhvata:

466

Adresa i vrsta distribucijskog čvora:

Glavace 11, Glavace

Pasivni distribucijski čvor

Planirana veličina prostora distribucijskog čvora:

0,5 m²

Planirani kapacitet svjetlovodne distribucijske mreže (broj svjetlovodnih niti):

570

Planirani datum početka postavljanja:

16.08.2022.

Planirani datum završetka postavljanja:

31.10.2023.

Pristup i korištenje SDM-a:

Mjesečna naknada za korištenje svjetlovodne niti od DČ do korisnika, uključujući i dio instalacije u zgradi: 6,64 €*,

Mjesečna naknada za najam prostora u distribucijskom čvoru za smještaj pasivne opreme (djelitelja, kazete) – 1 RU: 6,63 €*.

** Primjenjivat će se naknade iz Standardne ponude za veleprodajne usluge na svjetlovodnoj mreži izgrađenoj u sklopu Projekta razvoja infrastrukture širokopolasnog pristupa za područje Grada Gospića, Grada Otočca i Općine Plitvička Jezera, koje su podložne provjeri i odobrenju od strane Hrvatske regulatorne agencije za mrežne djelatnosti (HAKOM).*

Prilog – Prikaz područja obuhvata svjetlovodne distribucijske mreže na karti



DČ DOLJANI

Investitori:

Grad Gospić, Budačka 55, 53000 Gospić, OIB: 22538763965

Tesla net d.o.o., Trg Stjepana Radića 14, 53000 Gospić, OIB: 33663118211,

Područje/teritorij obuhvata planirane svjetlovodne distribucijske mreže:

1,79 km²

Broj postojećih i planiranih stanova, poslovnih prostora, javnih i drugih subjekata na području/teritoriju obuhvata:

187

Adresa i vrsta distribucijskog čvora:

k.č.br. 203, k.o. Doljani,

Pasivni distribucijski čvor

Planirana veličina prostora distribucijskog čvora:

0,5 m²

Planirani kapacitet svjetlovodne distribucijske mreže (broj svjetlovodnih niti):

230

Planirani datum početka postavljanja:

16.08.2022.

Planirani datum završetka postavljanja:

31.10.2023.

Pristup i korištenje SDM-a:

Mjesečna naknada za korištenje svjetlovodne niti od DČ do korisnika, uključujući i dio instalacije u zgradi: 6,64 €*,

Mjesečna naknada za najam prostora u distribucijskom čvoru za smještaj pasivne opreme (djelitelja, kazete) – 1 RU: 6,63 €*.

** Primjenjivat će se naknade iz Standardne ponude za veleprodajne usluge na svjetlovodnoj mreži izgrađenoj u sklopu Projekta razvoja infrastrukture širokopojasnog pristupa za područje Grada Gospića, Grada Otočca i Općine Plitvička Jezera, koje su podložne provjeri i odobrenju od strane Hrvatske regulatorne agencije za mrežne djelatnosti (HAKOM).*

Prilog – Prikaz područja obuhvata svjetlovodne distribucijske mreže na karti

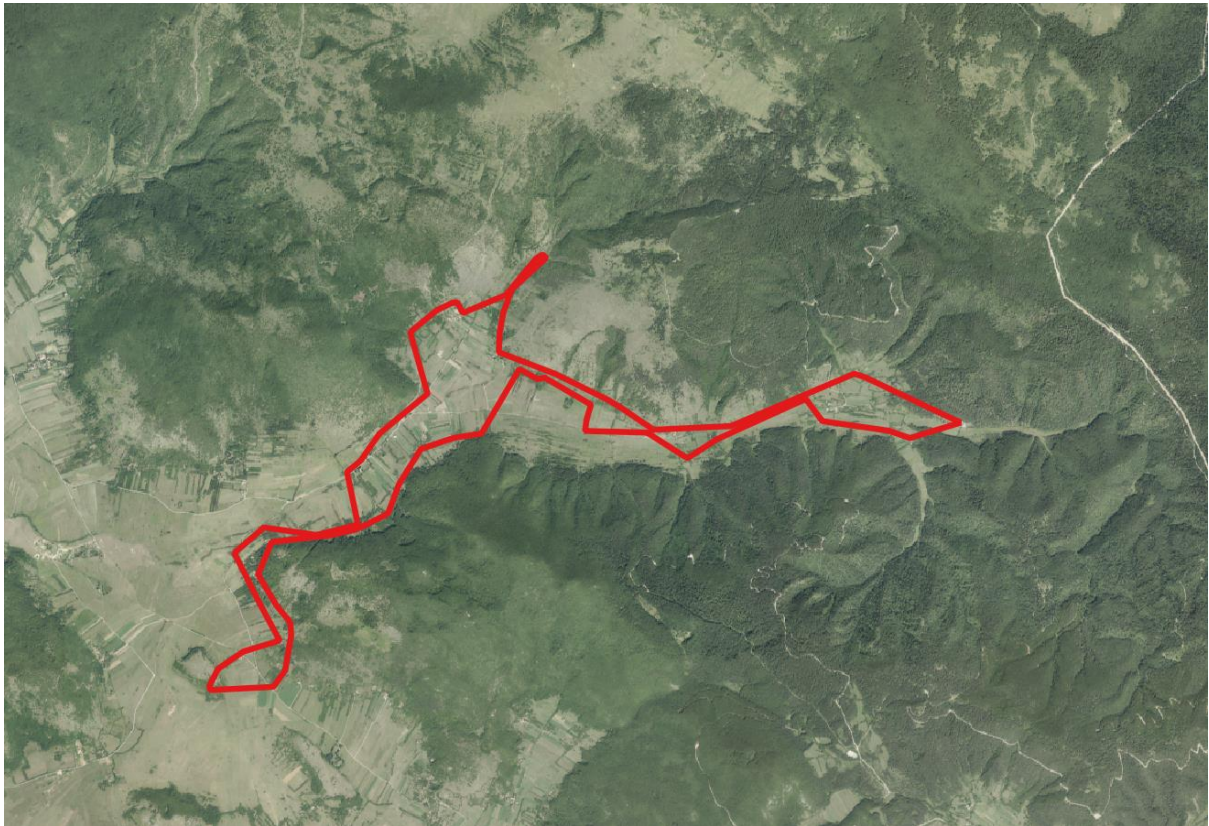

DČ DABAR

Investitori:

Grad Gospić, Budačka 55, 53000 Gospić, OIB: 22538763965

Tesla net d.o.o., Trg Stjepana Radića 14, 53000 Gospić, OIB: 33663118211,

Područje/teritorij obuhvata planirane svjetlovodne distribucijske mreže:

3,97 km²

Broj postojećih i planiranih stanova, poslovnih prostora, javnih i drugih subjekata na području/teritoriju obuhvata:

190

Adresa i vrsta distribucijskog čvora:

Dabar 146, Dabar

Pasivni distribucijski čvor

Planirana veličina prostora distribucijskog čvora:

0,5 m²

Planirani kapacitet svjetlovodne distribucijske mreže (broj svjetlovodnih niti):

240

Planirani datum početka postavljanja:

16.08.2022.

Planirani datum završetka postavljanja:

31.10.2023.

Pristup i korištenje SDM-a:

Mjesečna naknada za korištenje svjetlovodne niti od DČ do korisnika, uključujući i dio instalacije u zgradi: 6,64 €*,

Mjesečna naknada za najam prostora u distribucijskom čvoru za smještaj pasivne opreme (djelitelja, kazete) – 1 RU: 6,63 €*.

** Primjenjivat će se naknade iz Standardne ponude za veleprodajne usluge na svjetlovodnoj mreži izgrađenoj u sklopu Projekta razvoja infrastrukture širokopojasnog pristupa za područje Grada Gospića, Grada Otočca i Općine Plitvička Jezera, koje su podložne provjeri i odobrenju od strane Hrvatske regulatorne agencije za mrežne djelatnosti (HAKOM).*

Prilog – Prikaz područja obuhvata svjetlovodne distribucijske mreže na karti

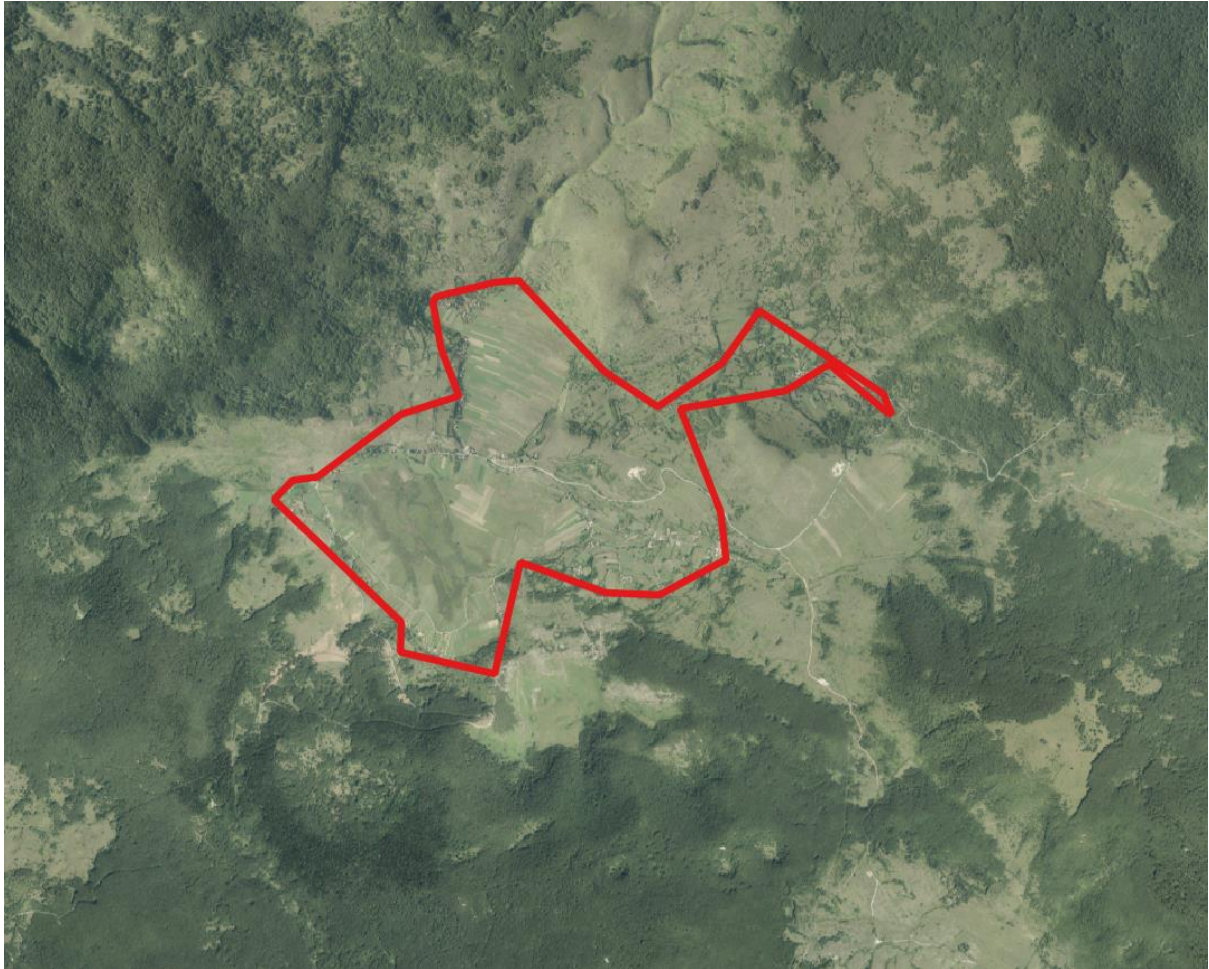

DČ BJELOPOLJE

Investitori:

Grad Gospić, Budačka 55, 53000 Gospić, OIB: 22538763965

Tesla net d.o.o., Trg Stjepana Radića 14, 53000 Gospić, OIB: 33663118211,

Područje/teritorij obuhvata planirane svjetlovodne distribucijske mreže:

2,40 km²

Broj postojećih i planiranih stanova, poslovnih prostora, javnih i drugih subjekata na području/teritoriju obuhvata:

146

Adresa i vrsta distribucijskog čvora:

Bjelopolje 51, Bjelopolje,

Pasivni distribucijski čvor

Planirana veličina prostora distribucijskog čvora:

0,5 m²

Planirani kapacitet svjetlovodne distribucijske mreže (broj svjetlovodnih niti):

180

Planirani datum početka postavljanja:

16.08.2022.

Planirani datum završetka postavljanja:

31.10.2023.

Pristup i korištenje SDM-a:

Mjesečna naknada za korištenje svjetlovodne niti od DČ do korisnika, uključujući i dio instalacije u zgradi: 6,64 €*,

Mjesečna naknada za najam prostora u distribucijskom čvoru za smještaj pasivne opreme (djelitelja, kazete) – 1 RU: 6,63 €*.

** Primjenjivat će se naknade iz Standardne ponude za veleprodajne usluge na svjetlovodnoj mreži izgrađenoj u sklopu Projekta razvoja infrastrukture širokopojasnog pristupa za područje Grada Gospića, Grada Otočca i Općine Plitvička Jezera, koje su podložne provjeri i odobrenju od strane Hrvatske regulatorne agencije za mrežne djelatnosti (HAKOM).*

Prilog – Prikaz područja obuhvata svjetlovodne distribucijske mreže na karti

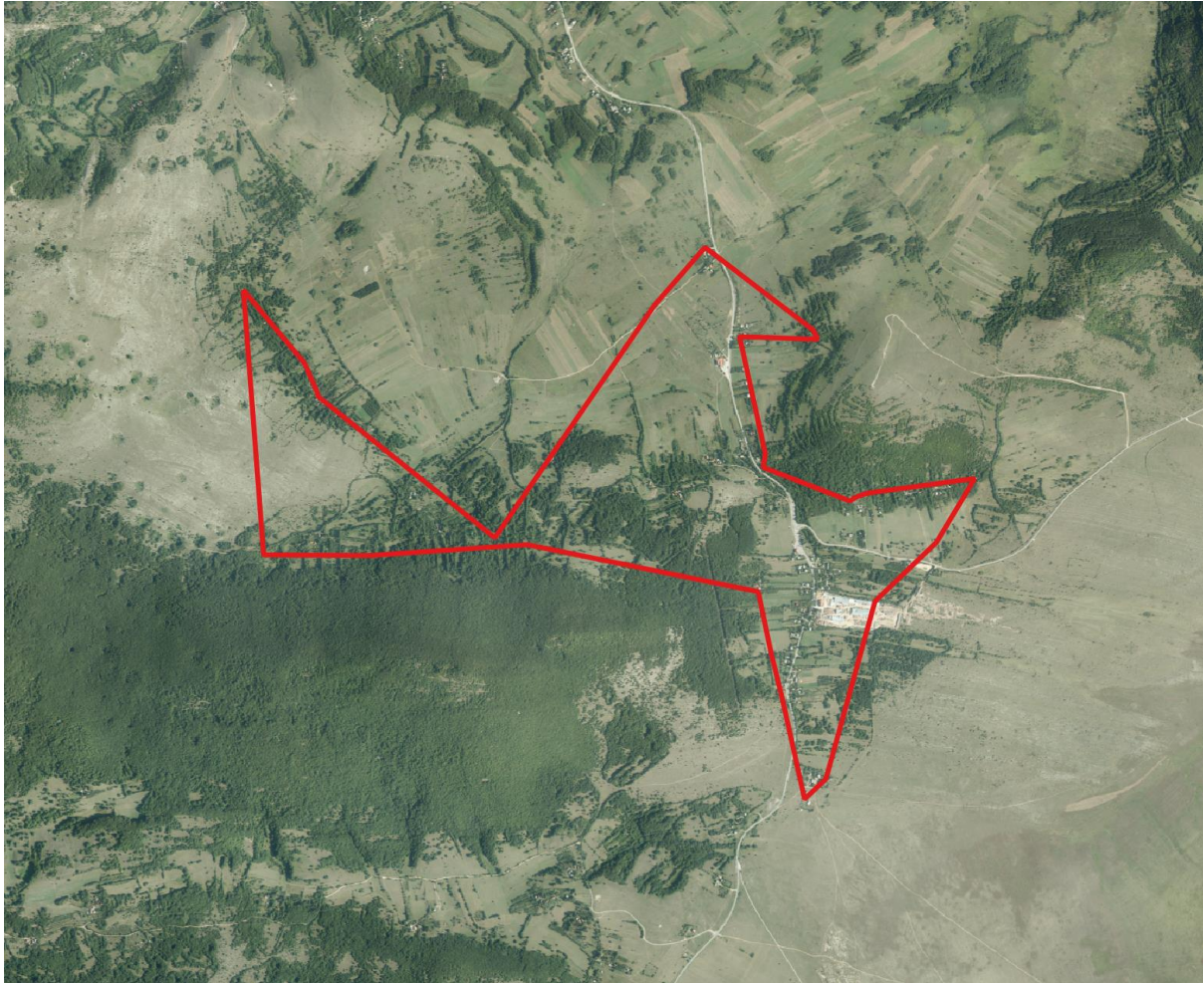

DČ ČANAK

Investitori:

Grad Gospić, Budačka 55, 53000 Gospić, OIB: 22538763965
Tesla net d.o.o., Trg Stjepana Radića 14, 53000 Gospić, OIB: 33663118211,

Područje/teritorij obuhvata planirane svjetlovodne distribucijske mreže:

14,45 km²

Broj postojećih i planiranih stanova, poslovnih prostora, javnih i drugih subjekata na području/teritoriju obuhvata:

89

Adresa i vrsta distribucijskog čvora:

k.č.br. 2203, k.o. Čanak, Čanak,
Pasivni distribucijski čvor

Planirana veličina prostora distribucijskog čvora:

0,5 m²

Planirani kapacitet svjetlovodne distribucijske mreže (broj svjetlovodnih niti):

120

Planirani datum početka postavljanja:

16.08.2022.

Planirani datum završetka postavljanja:

31.10.2023.

Pristup i korištenje SDM-a:

Mjesečna naknada za korištenje svjetlovodne niti od DČ do korisnika, uključujući i dio instalacije u zgradi: 6,64 €*,

Mjesečna naknada za najam prostora u distribucijskom čvoru za smještaj pasivne opreme (djelitelja, kazete) – 1 RU: 6,63 €*.

** Primjenjivat će se naknade iz Standardne ponude za veleprodajne usluge na svjetlovodnoj mreži izgrađenoj u sklopu Projekta razvoja infrastrukture širokopojasnog pristupa za područje Grada Gospića, Grada Otočca i Općine Plitvička Jezera, koje su podložne provjeri i odobrenju od strane Hrvatske regulatorne agencije za mrežne djelatnosti (HAKOM).*

Prilog – Prikaz područja obuhvata svjetlovodne distribucijske mreže na karti

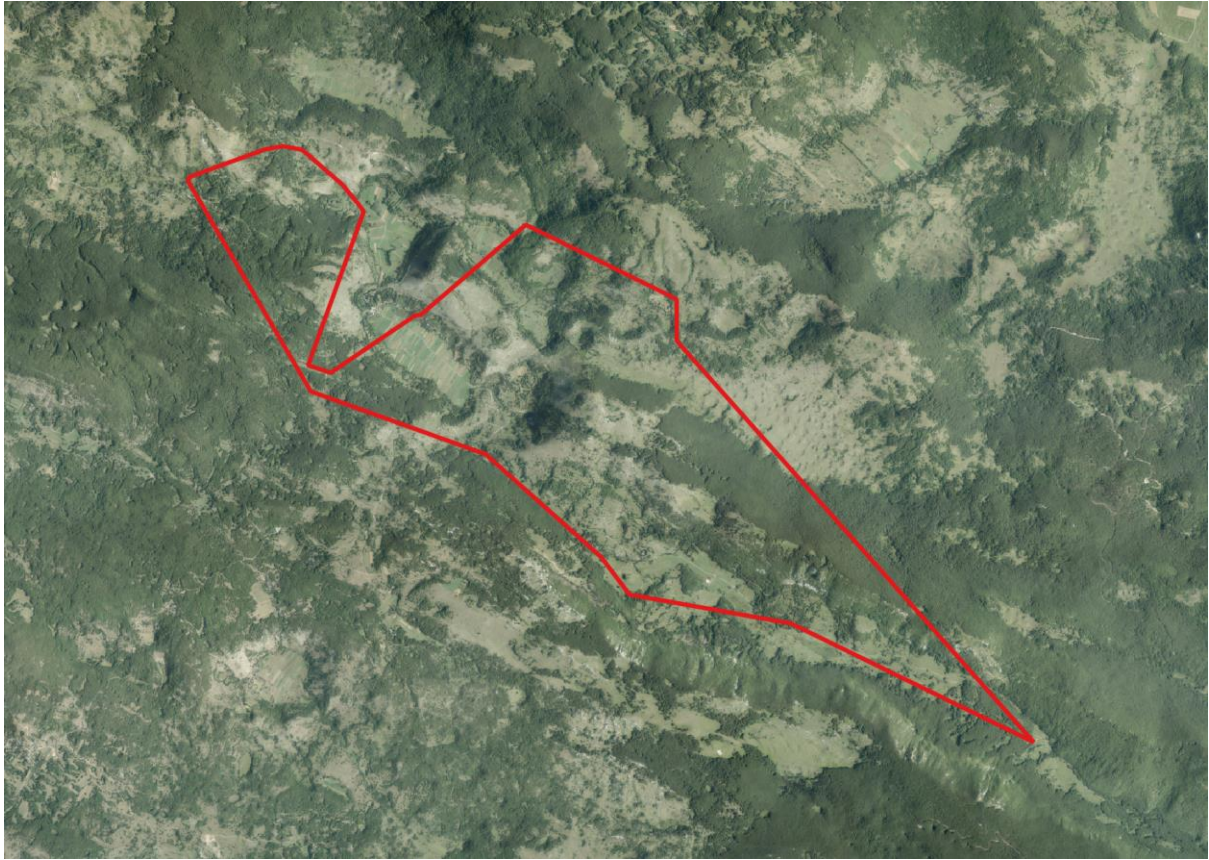

DČ HOMOLJAC

Investitori:

Grad Gospić, Budačka 55, 53000 Gospić, OIB: 22538763965

Tesla net d.o.o., Trg Stjepana Radića 14, 53000 Gospić, OIB: 33663118211,

Područje/teritorij obuhvata planirane svjetlovodne distribucijske mreže:

12,23 km²

Broj postojećih i planiranih stanova, poslovnih prostora, javnih i drugih subjekata na području/teritoriju obuhvata:

81

Adresa i vrsta distribucijskog čvora:

k.č.br. 4487/1, k.o. Korenica,

Pasivni distribucijski čvor

Planirana veličina prostora distribucijskog čvora:

0,5 m²

Planirani kapacitet svjetlovodne distribucijske mreže (broj svjetlovodnih niti):

100

Planirani datum početka postavljanja:

16.08.2022.

Planirani datum završetka postavljanja:

31.10.2023.

Pristup i korištenje SDM-a:

Mjesečna naknada za korištenje svjetlovodne niti od DČ do korisnika, uključujući i dio instalacije u zgradi: 6,64 €*,

Mjesečna naknada za najam prostora u distribucijskom čvoru za smještaj pasivne opreme (djelitelja, kazete) – 1 RU: 6,63 €*.

** Primjenjivat će se naknade iz Standardne ponude za veleprodajne usluge na svjetlovodnoj mreži izgrađenoj u sklopu Projekta razvoja infrastrukture širokopojasnog pristupa za područje Grada Gospića, Grada Otočca i Općine Plitvička Jezera, koje su podložne provjeri i odobrenju od strane Hrvatske regulatorne agencije za mrežne djelatnosti (HAKOM).*

Prilog – Prikaz područja obuhvata svjetlovodne distribucijske mreže na karti

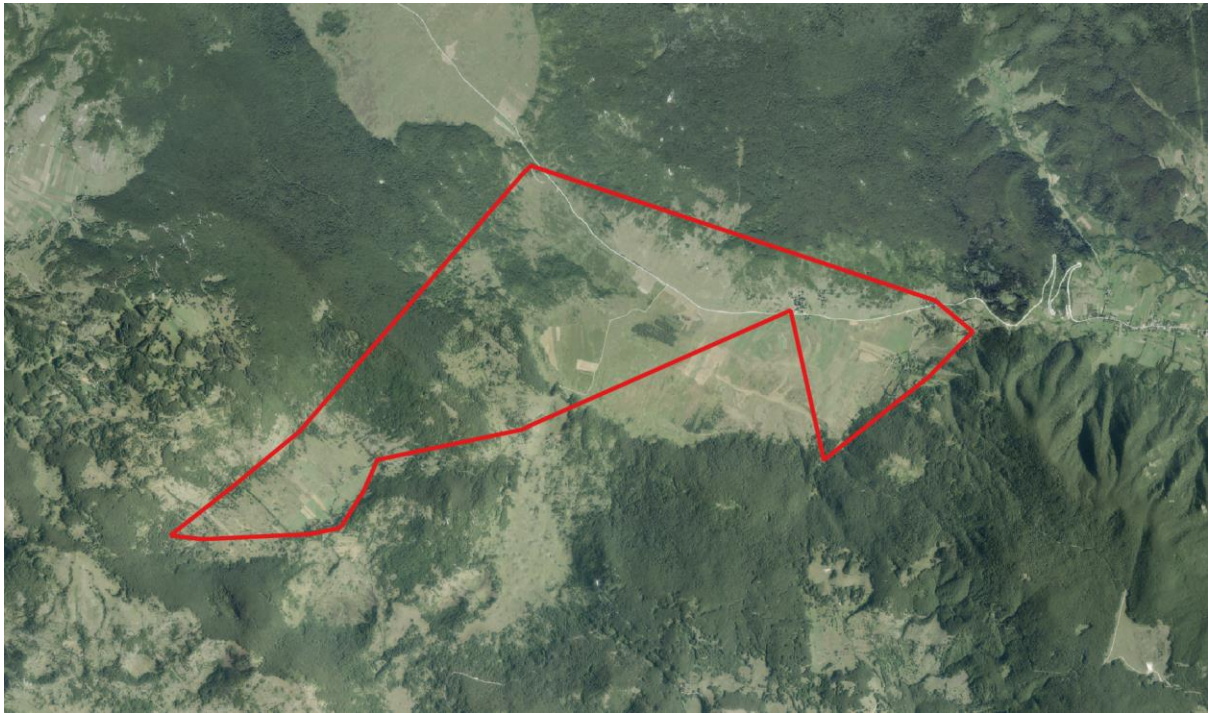

DČ JEZERCE

Investitori:

Grad Gospić, Budačka 55, 53000 Gospić, OIB: 22538763965

Tesla net d.o.o., Trg Stjepana Radića 14, 53000 Gospić, OIB: 33663118211,

Područje/teritorij obuhvata planirane svjetlovodne distribucijske mreže:

1,64 km²

Broj postojećih i planiranih stanova, poslovnih prostora, javnih i drugih subjekata na području/teritoriju obuhvata:

249

Adresa i vrsta distribucijskog čvora:

k.č.br. 78/72, k.o. Prijeboj,

Pasivni distribucijski čvor

Planirana veličina prostora distribucijskog čvora:

0,5 m²

Planirani kapacitet svjetlovodne distribucijske mreže (broj svjetlovodnih niti):

310

Planirani datum početka postavljanja:

16.08.2022.

Planirani datum završetka postavljanja:

31.10.2023.

Pristup i korištenje SDM-a:

Mjesečna naknada za korištenje svjetlovodne niti od DČ do korisnika, uključujući i dio instalacije u zgradi: 6,64 €*,

Mjesečna naknada za najam prostora u distribucijskom čvoru za smještaj pasivne opreme (djelitelja, kazete) – 1 RU: 6,63 €*.

** Primjenjivat će se naknade iz Standardne ponude za veleprodajne usluge na svjetlovodnoj mreži izgrađenoj u sklopu Projekta razvoja infrastrukture širokopolasnog pristupa za područje Grada Gospića, Grada Otočca i Općine Plitvička Jezera, koje su podložne provjeri i odobrenju od strane Hrvatske regulatorne agencije za mrežne djelatnosti (HAKOM).*

Prilog – Prikaz područja obuhvata svjetlovodne distribucijske mreže na karti

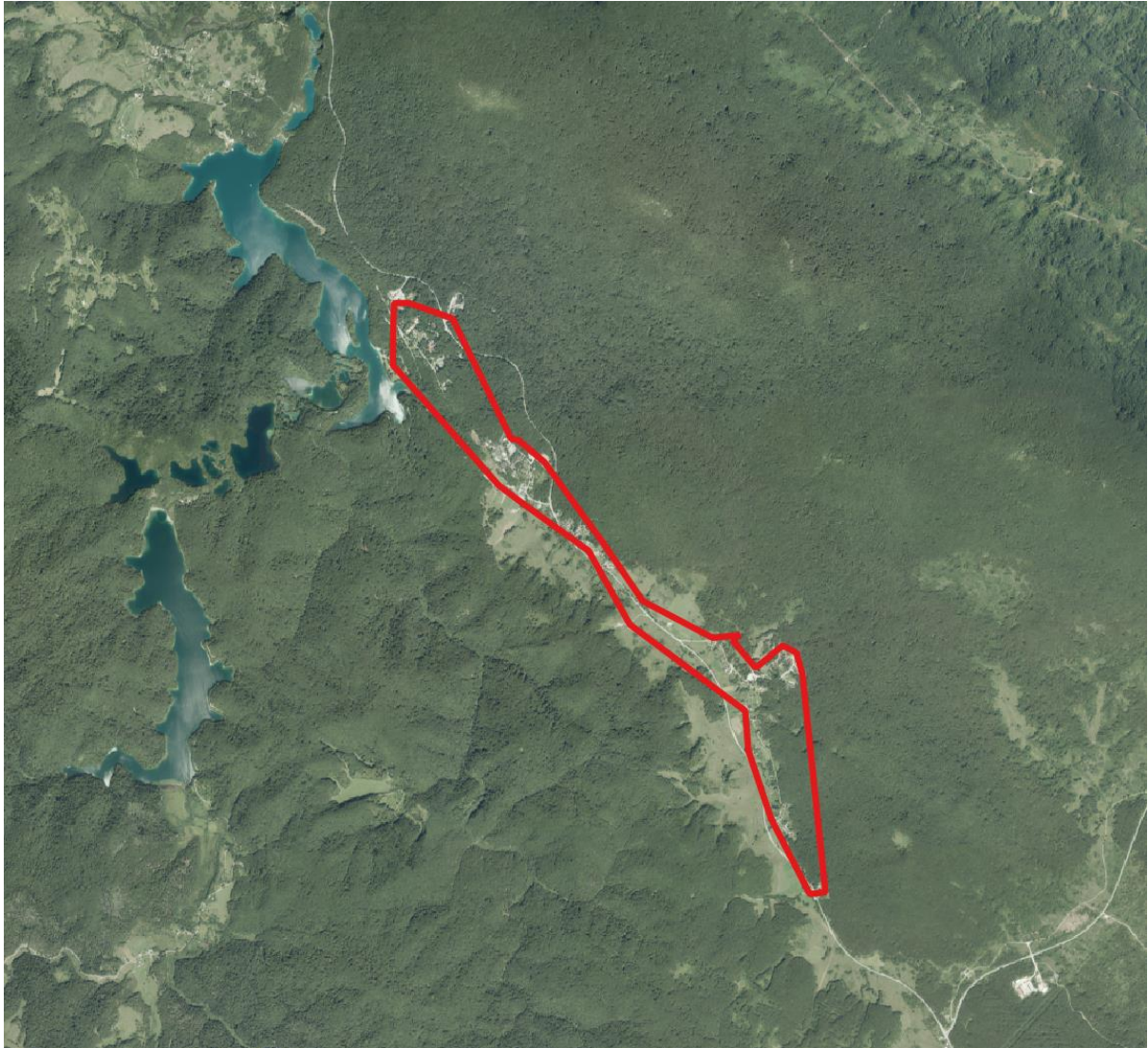

DČ KAPELA KORENIČKA

Investitori:

Grad Gospić, Budačka 55, 53000 Gospić, OIB: 22538763965
Tesla net d.o.o., Trg Stjepana Radića 14, 53000 Gospić, OIB: 33663118211,

Područje/teritorij obuhvata planirane svjetlovodne distribucijske mreže:

12,92 km²

Broj postojećih i planiranih stanova, poslovnih prostora, javnih i drugih subjekata na području/teritoriju obuhvata:

164

Adresa i vrsta distribucijskog čvora:

k.č.br. 581/5, k.o. Prijeboj,
Pasivni distribucijski čvor

Planirana veličina prostora distribucijskog čvora:

0,5 m²

Planirani kapacitet svjetlovodne distribucijske mreže (broj svjetlovodnih niti):

200

Planirani datum početka postavljanja:

16.08.2022.

Planirani datum završetka postavljanja:

31.10.2023.

Pristup i korištenje SDM-a:

Mjesečna naknada za korištenje svjetlovodne niti od DČ do korisnika, uključujući i dio instalacije u zgradi: 6,64 €*,

Mjesečna naknada za najam prostora u distribucijskom čvoru za smještaj pasivne opreme (djelitelja, kazete) – 1 RU: 6,63 €*.

** Primjenjivat će se naknade iz Standardne ponude za veleprodajne usluge na svjetlovodnoj mreži izgrađenoj u sklopu Projekta razvoja infrastrukture širokopojasnog pristupa za područje Grada Gospića, Grada Otočca i Općine Plitvička Jezera, koje su podložne provjeri i odobrenju od strane Hrvatske regulatorne agencije za mrežne djelatnosti (HAKOM).*

Prilog – Prikaz područja obuhvata svjetlovodne distribucijske mreže na karti



DČ KORANSKI MOST

Investitori:

Grad Gospić, Budačka 55, 53000 Gospić, OIB: 22538763965

Tesla net d.o.o., Trg Stjepana Radića 14, 53000 Gospić, OIB: 33663118211,

Područje/teritorij obuhvata planirane svjetlovodne distribucijske mreže:

5,24 km²

Broj postojećih i planiranih stanova, poslovnih prostora, javnih i drugih subjekata na području/teritoriju obuhvata:

175

Adresa i vrsta distribucijskog čvora:

k.č.br. 1637, k.o. Smoljanac,

Pasivni distribucijski čvor

Planirana veličina prostora distribucijskog čvora:

0,5 m²

Planirani kapacitet svjetlovodne distribucijske mreže (broj svjetlovodnih niti):

220

Planirani datum početka postavljanja:

16.08.2022.

Planirani datum završetka postavljanja:

31.10.2023.

Pristup i korištenje SDM-a:

Mjesečna naknada za korištenje svjetlovodne niti od DČ do korisnika, uključujući i dio instalacije u zgradi: 6,64 €*,

Mjesečna naknada za najam prostora u distribucijskom čvoru za smještaj pasivne opreme (djelitelja, kazete) – 1 RU: 6,63 €*.

** Primjenjivat će se naknade iz Standardne ponude za veleprodajne usluge na svjetlovodnoj mreži izgrađenoj u sklopu Projekta razvoja infrastrukture širokopolasnog pristupa za područje Grada Gospića, Grada Otočca i Općine Plitvička Jezera, koje su podložne provjeri i odobrenju od strane Hrvatske regulatorne agencije za mrežne djelatnosti (HAKOM).*

Prilog – Prikaz područja obuhvata svjetlovodne distribucijske mreže na karti

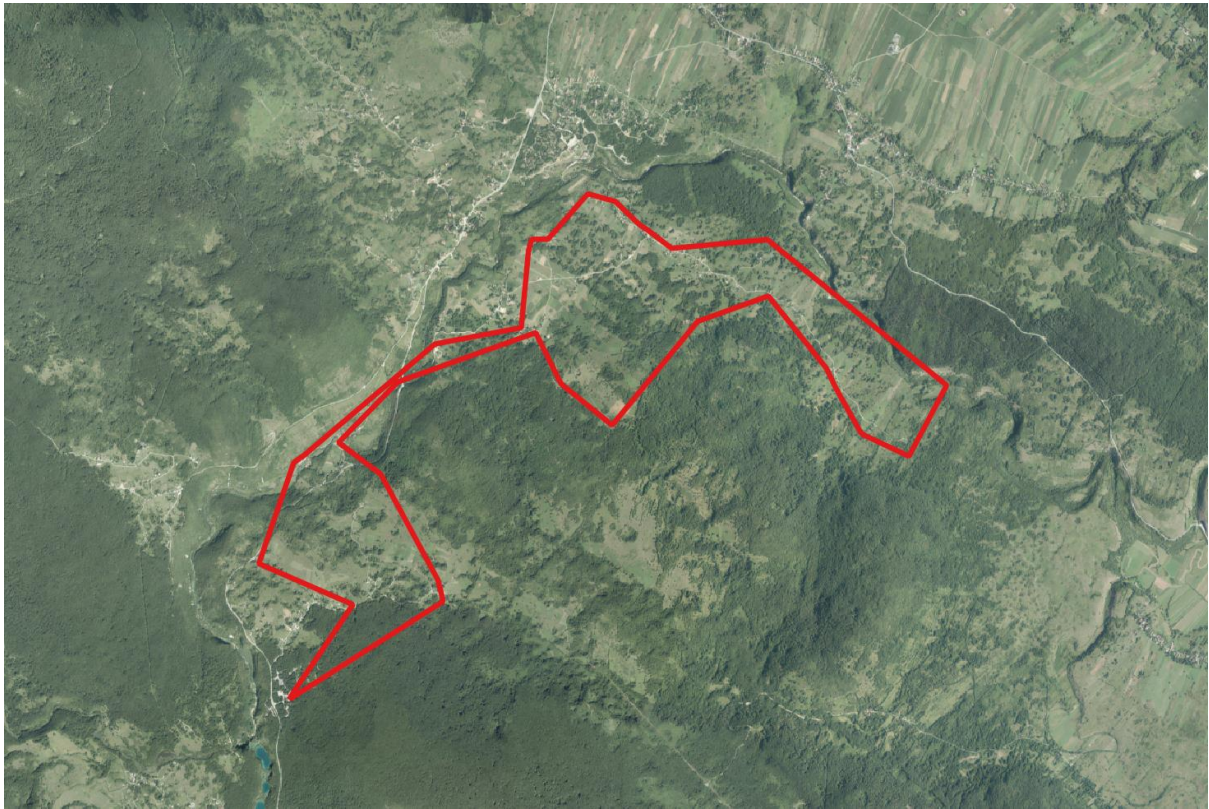

DČ KORENICA

Investitori:

Grad Gospić, Budačka 55, 53000 Gospić, OIB: 22538763965

Tesla net d.o.o., Trg Stjepana Radića 14, 53000 Gospić, OIB: 33663118211,

Područje/teritorij obuhvata planirane svjetlovodne distribucijske mreže:

10,35 km²

Broj postojećih i planiranih stanova, poslovnih prostora, javnih i drugih subjekata na području/teritoriju obuhvata:

716

Adresa i vrsta distribucijskog čvora:

Trg Svetog Jurja 12, Korenica

Pasivni distribucijski čvor

Planirana veličina prostora distribucijskog čvora:

0,5 m²

Planirani kapacitet svjetlovodne distribucijske mreže (broj svjetlovodnih niti):

870

Planirani datum početka postavljanja:

16.08.2022.

Planirani datum završetka postavljanja:

31.10.2023.

Pristup i korištenje SDM-a:

Mjesečna naknada za korištenje svjetlovodne niti od DČ do korisnika, uključujući i dio instalacije u zgradi: 6,64 €*,

Mjesečna naknada za najam prostora u distribucijskom čvoru za smještaj pasivne opreme (djelitelja, kazete) – 1 RU: 6,63 €*.

** Primjenjivat će se naknade iz Standardne ponude za veleprodajne usluge na svjetlovodnoj mreži izgrađenoj u sklopu Projekta razvoja infrastrukture širokopojasnog pristupa za područje Grada Gospića, Grada Otočca i Općine Plitvička Jezera, koje su podložne provjeri i odobrenju od strane Hrvatske regulatorne agencije za mrežne djelatnosti (HAKOM).*

Prilog – Prikaz područja obuhvata svjetlovodne distribucijske mreže na karti

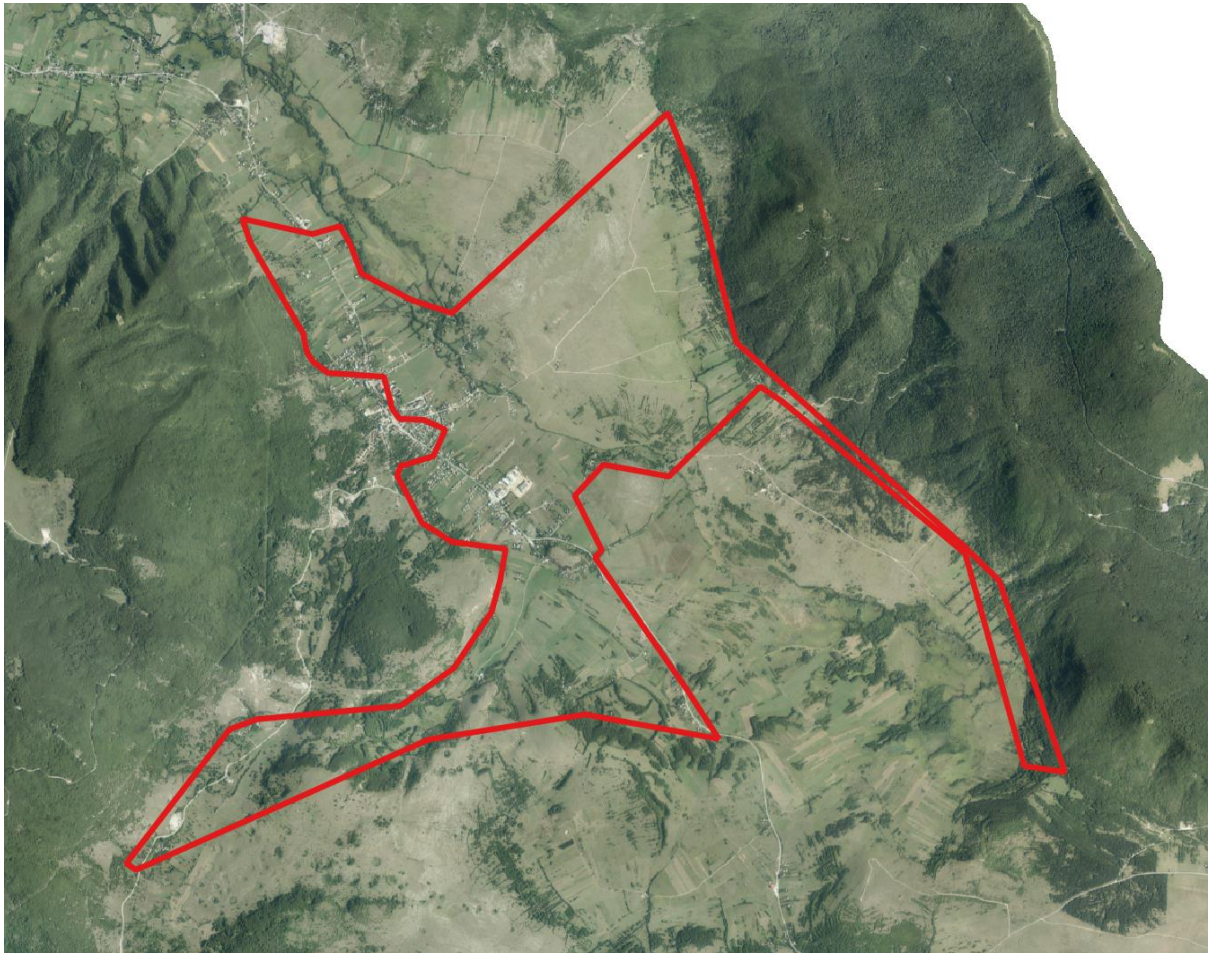

DČ KRBAVICA

Investitori:

Grad Gospić, Budačka 55, 53000 Gospić, OIB: 22538763965
Tesla net d.o.o., Trg Stjepana Radića 14, 53000 Gospić, OIB: 33663118211,

Područje/teritorij obuhvata planirane svjetlovodne distribucijske mreže:

5,73 km²

Broj postojećih i planiranih stanova, poslovnih prostora, javnih i drugih subjekata na području/teritoriju obuhvata:

134

Adresa i vrsta distribucijskog čvora:

k.č.br. 2165, k.o. Krbavica,
Pasivni distribucijski čvor

Planirana veličina prostora distribucijskog čvora:

0,5 m²

Planirani kapacitet svjetlovodne distribucijske mreže (broj svjetlovodnih niti):

170

Planirani datum početka postavljanja:

16.08.2022.

Planirani datum završetka postavljanja:

31.10.2023.

Pristup i korištenje SDM-a:

Mjesečna naknada za korištenje svjetlovodne niti od DČ do korisnika, uključujući i dio instalacije u zgradi: 6,64 €*,

Mjesečna naknada za najam prostora u distribucijskom čvoru za smještaj pasivne opreme (djelitelja, kazete) – 1 RU: 6,63 €*.

** Primjenjivat će se naknade iz Standardne ponude za veleprodajne usluge na svjetlovodnoj mreži izgrađenoj u sklopu Projekta razvoja infrastrukture širokopolasnog pristupa za područje Grada Gospića, Grada Otočca i Općine Plitvička Jezera, koje su podložne provjeri i odobrenju od strane Hrvatske regulatorne agencije za mrežne djelatnosti (HAKOM).*

Prilog – Prikaz područja obuhvata svjetlovodne distribucijske mreže na karti

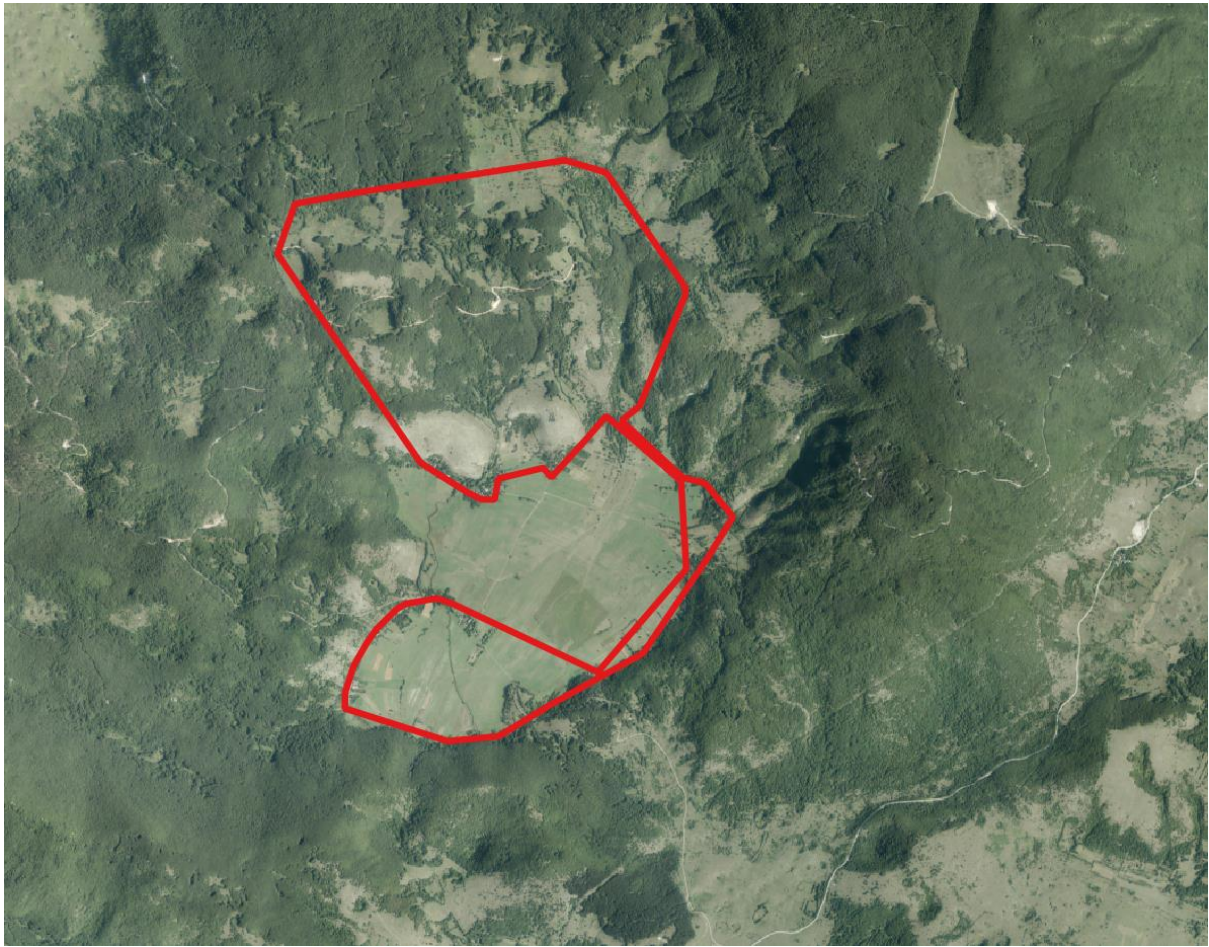

DČ PLITVICA SELO

Investitori:

Grad Gospić, Budačka 55, 53000 Gospić, OIB: 22538763965

Tesla net d.o.o., Trg Stjepana Radića 14, 53000 Gospić, OIB: 33663118211,

Područje/teritorij obuhvata planirane svjetlovodne distribucijske mreže:

4,68 km²

Broj postojećih i planiranih stanova, poslovnih prostora, javnih i drugih subjekata na području/teritoriju obuhvata:

123

Adresa i vrsta distribucijskog čvora:

Plitvica selo 79, Plitvica selo,

Pasivni distribucijski čvor

Planirana veličina prostora distribucijskog čvora:

0,5 m²

Planirani kapacitet svjetlovodne distribucijske mreže (broj svjetlovodnih niti):

150

Planirani datum početka postavljanja:

16.08.2022.

Planirani datum završetka postavljanja:

31.10.2023.

Pristup i korištenje SDM-a:

Mjesečna naknada za korištenje svjetlovodne niti od DČ do korisnika, uključujući i dio instalacije u zgradi: 6,64 €*,

Mjesečna naknada za najam prostora u distribucijskom čvoru za smještaj pasivne opreme (djelitelja, kazete) – 1 RU: 6,63 €*.

** Primjenjivat će se naknade iz Standardne ponude za veleprodajne usluge na svjetlovodnoj mreži izgrađenoj u sklopu Projekta razvoja infrastrukture širokopojasnog pristupa za područje Grada Gospića, Grada Otočca i Općine Plitvička Jezera, koje su podložne provjeri i odobrenju od strane Hrvatske regulatorne agencije za mrežne djelatnosti (HAKOM).*

Prilog – Prikaz područja obuhvata svjetlovodne distribucijske mreže na karti

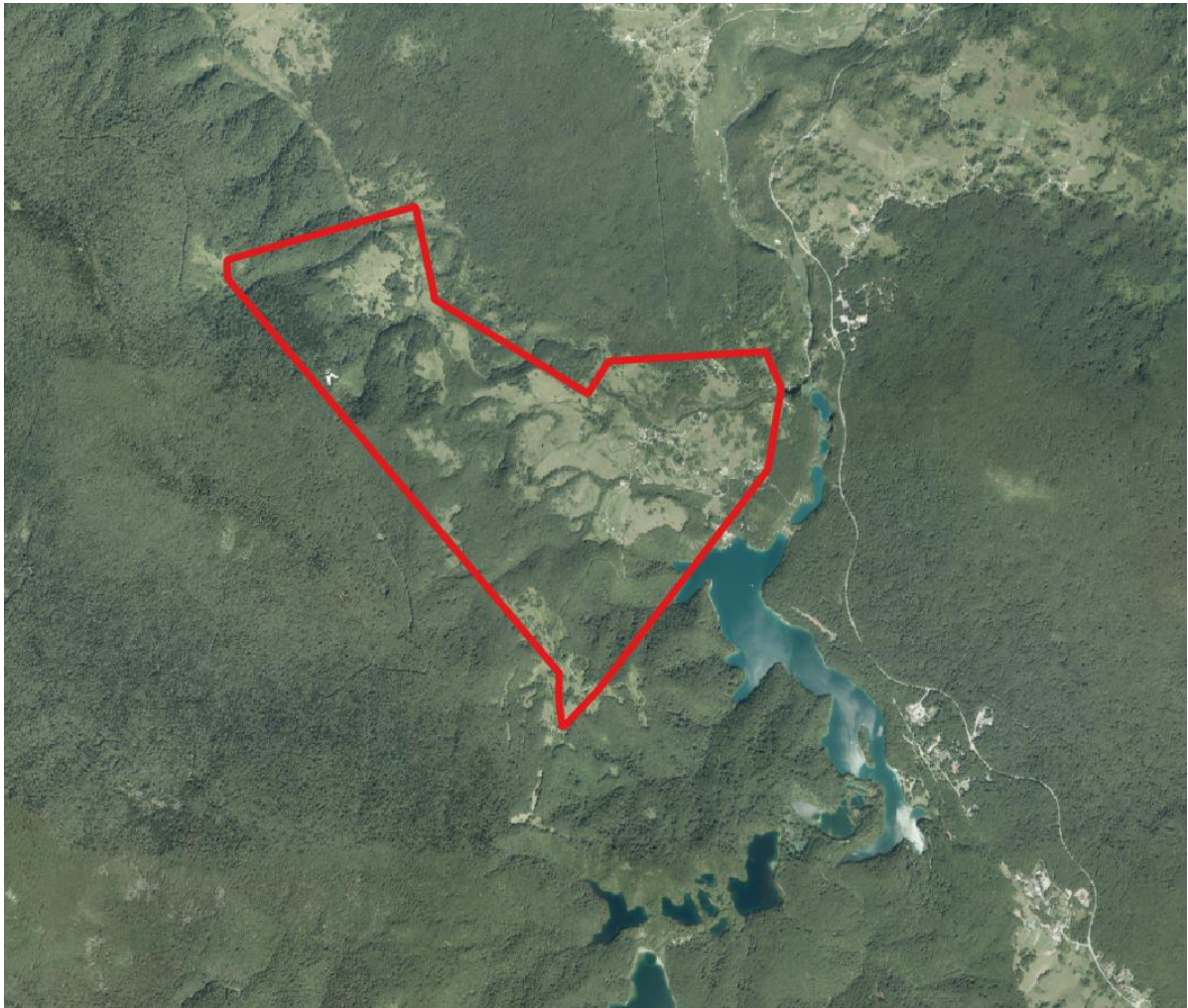

DČ POLJANAK

Investitori:

Grad Gospić, Budačka 55, 53000 Gospić, OIB: 22538763965

Tesla net d.o.o., Trg Stjepana Radića 14, 53000 Gospić, OIB: 33663118211,

Područje/teritorij obuhvata planirane svjetlovodne distribucijske mreže:

1,70 km²

Broj postojećih i planiranih stanova, poslovnih prostora, javnih i drugih subjekata na području/teritoriju obuhvata:

100

Adresa i vrsta distribucijskog čvora:

Poljanak 8/1, Poljanak,

Pasivni distribucijski čvor

Planirana veličina prostora distribucijskog čvora:

0,5 m²

Planirani kapacitet svjetlovodne distribucijske mreže (broj svjetlovodnih niti):

130

Planirani datum početka postavljanja:

16.08.2022.

Planirani datum završetka postavljanja:

31.10.2023.

Pristup i korištenje SDM-a:

Mjesečna naknada za korištenje svjetlovodne niti od DČ do korisnika, uključujući i dio instalacije u zgradi: 6,64 €*,

Mjesečna naknada za najam prostora u distribucijskom čvoru za smještaj pasivne opreme (djelitelja, kazete) – 1 RU: 6,63 €*.

** Primjenjivat će se naknade iz Standardne ponude za veleprodajne usluge na svjetlovodnoj mreži izgrađenoj u sklopu Projekta razvoja infrastrukture širokopojasnog pristupa za područje Grada Gospića, Grada Otočca i Općine Plitvička Jezera, koje su podložne provjeri i odobrenju od strane Hrvatske regulatorne agencije za mrežne djelatnosti (HAKOM).*

Prilog – Prikaz područja obuhvata svjetlovodne distribucijske mreže na karti

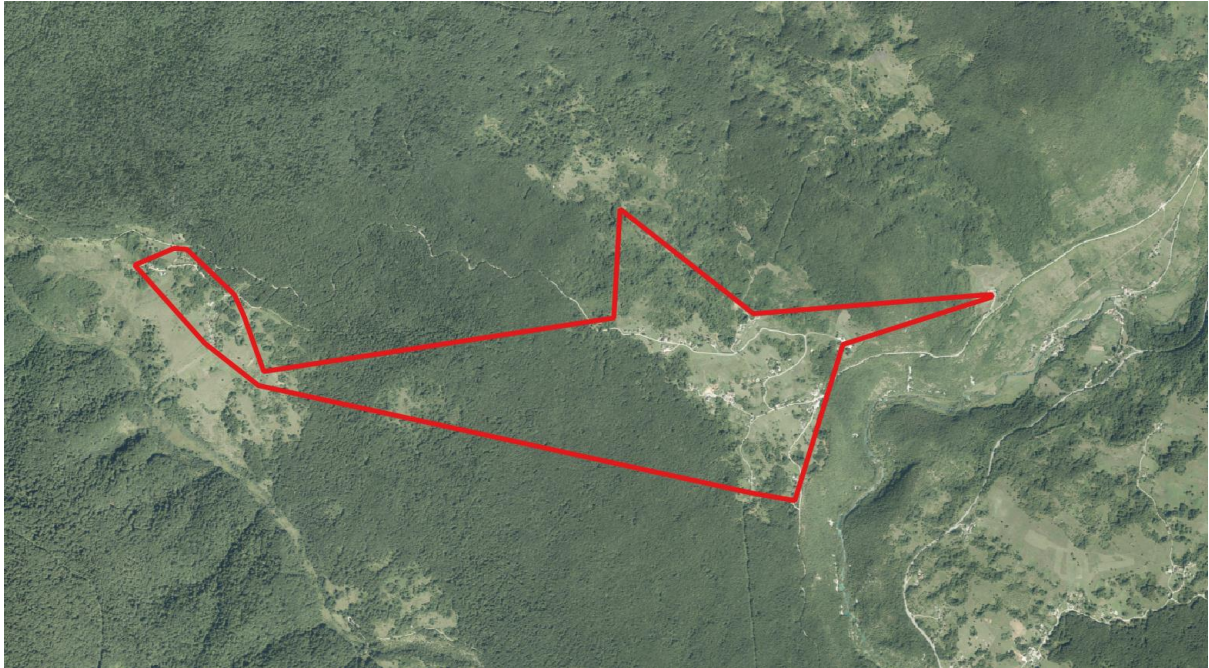

DČ VAGANAC

Investitori:

Grad Gospić, Budačka 55, 53000 Gospić, OIB: 22538763965

Tesla net d.o.o., Trg Stjepana Radića 14, 53000 Gospić, OIB: 33663118211,

Područje/teritorij obuhvata planirane svjetlovodne distribucijske mreže:

2,12 km²

Broj postojećih i planiranih stanova, poslovnih prostora, javnih i drugih subjekata na području/teritoriju obuhvata:

217

Adresa i vrsta distribucijskog čvora:

k.č.br. 74/1, k.o. Vaganac,

Pasivni distribucijski čvor

Planirana veličina prostora distribucijskog čvora:

0,5 m²

Planirani kapacitet svjetlovodne distribucijske mreže (broj svjetlovodnih niti):

270

Planirani datum početka postavljanja:

16.08.2022.

Planirani datum završetka postavljanja:

31.10.2023.

Pristup i korištenje SDM-a:

Mjesečna naknada za korištenje svjetlovodne niti od DČ do korisnika, uključujući i dio instalacije u zgradi: 6,64 €*,

Mjesečna naknada za najam prostora u distribucijskom čvoru za smještaj pasivne opreme (djelitelja, kazete) – 1 RU: 6,63 €*.

** Primjenjivat će se naknade iz Standardne ponude za veleprodajne usluge na svjetlovodnoj mreži izgrađenoj u sklopu Projekta razvoja infrastrukture širokopojasnog pristupa za područje Grada Gospića, Grada Otočca i Općine Plitvička Jezera, koje su podložne provjeri i odobrenju od strane Hrvatske regulatorne agencije za mrežne djelatnosti (HAKOM).*

Prilog – Prikaz područja obuhvata svjetlovodne distribucijske mreže na karti

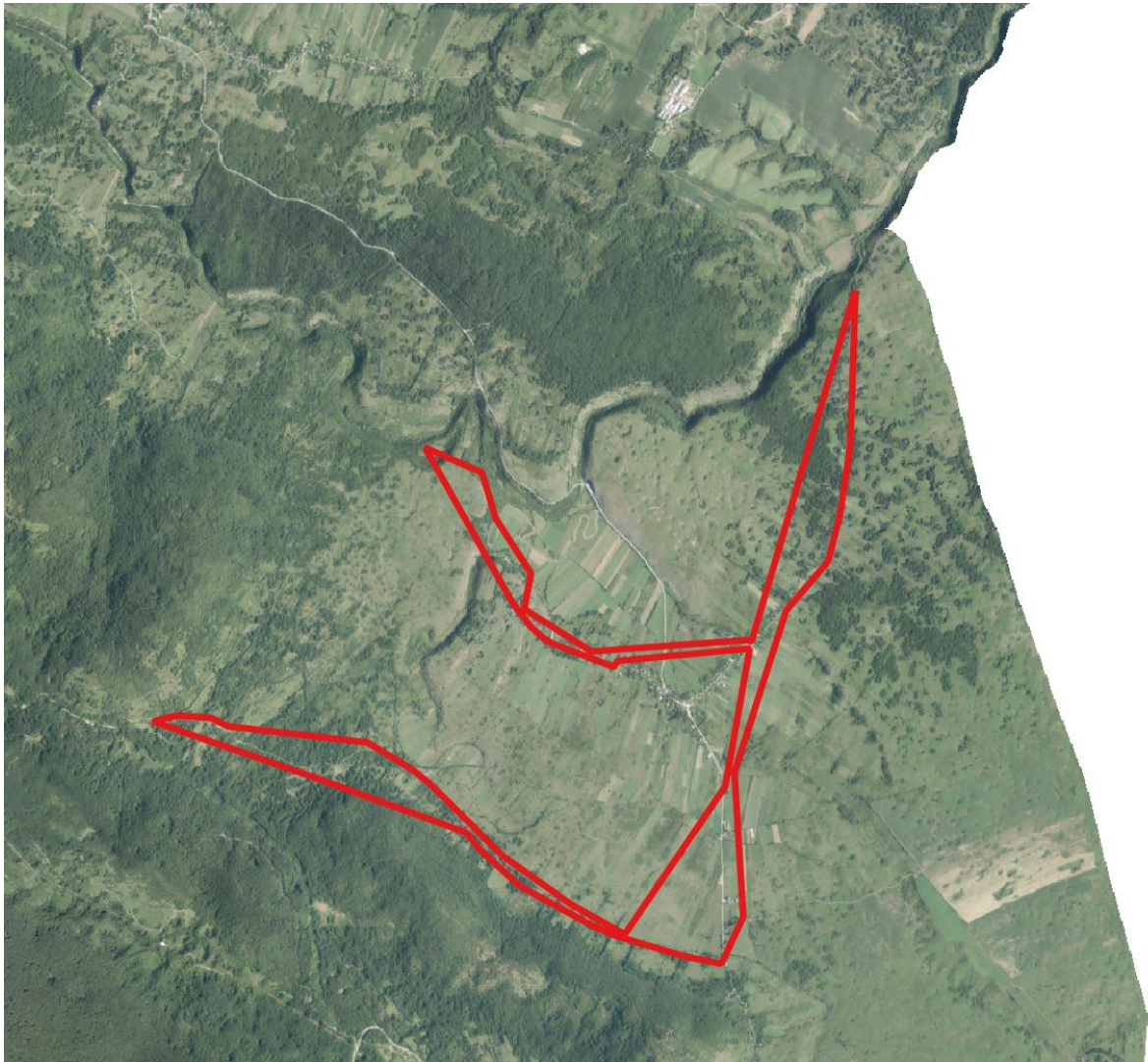

DČ VRELO KORENIČKO

Investitori:

Grad Gospić, Budačka 55, 53000 Gospić, OIB: 22538763965

Tesla net d.o.o., Trg Stjepana Radića 14, 53000 Gospić, OIB: 33663118211,

Područje/teritorij obuhvata planirane svjetlovodne distribucijske mreže:

11,49 km²

Broj postojećih i planiranih stanova, poslovnih prostora, javnih i drugih subjekata na području/teritoriju obuhvata:

250

Adresa i vrsta distribucijskog čvora:

k.č.br. 1433/1, k.o. Korenica,

Pasivni distribucijski čvor

Planirana veličina prostora distribucijskog čvora:

0,5 m²

Planirani kapacitet svjetlovodne distribucijske mreže (broj svjetlovodnih niti):

310

Planirani datum početka postavljanja:

16.08.2022.

Planirani datum završetka postavljanja:

31.10.2023.

Pristup i korištenje SDM-a:

Mjesečna naknada za korištenje svjetlovodne niti od DČ do korisnika, uključujući i dio instalacije u zgradi: 6,64 €*,

Mjesečna naknada za najam prostora u distribucijskom čvoru za smještaj pasivne opreme (djelitelja, kazete) – 1 RU: 6,63 €*.

** Primjenjivat će se naknade iz Standardne ponude za veleprodajne usluge na svjetlovodnoj mreži izgrađenoj u sklopu Projekta razvoja infrastrukture širokopolasnog pristupa za područje Grada Gospića, Grada Otočca i Općine Plitvička Jezera, koje su podložne provjeri i odobrenju od strane Hrvatske regulatorne agencije za mrežne djelatnosti (HAKOM).*

Prilog – Prikaz područja obuhvata svjetlovodne distribucijske mreže na karti

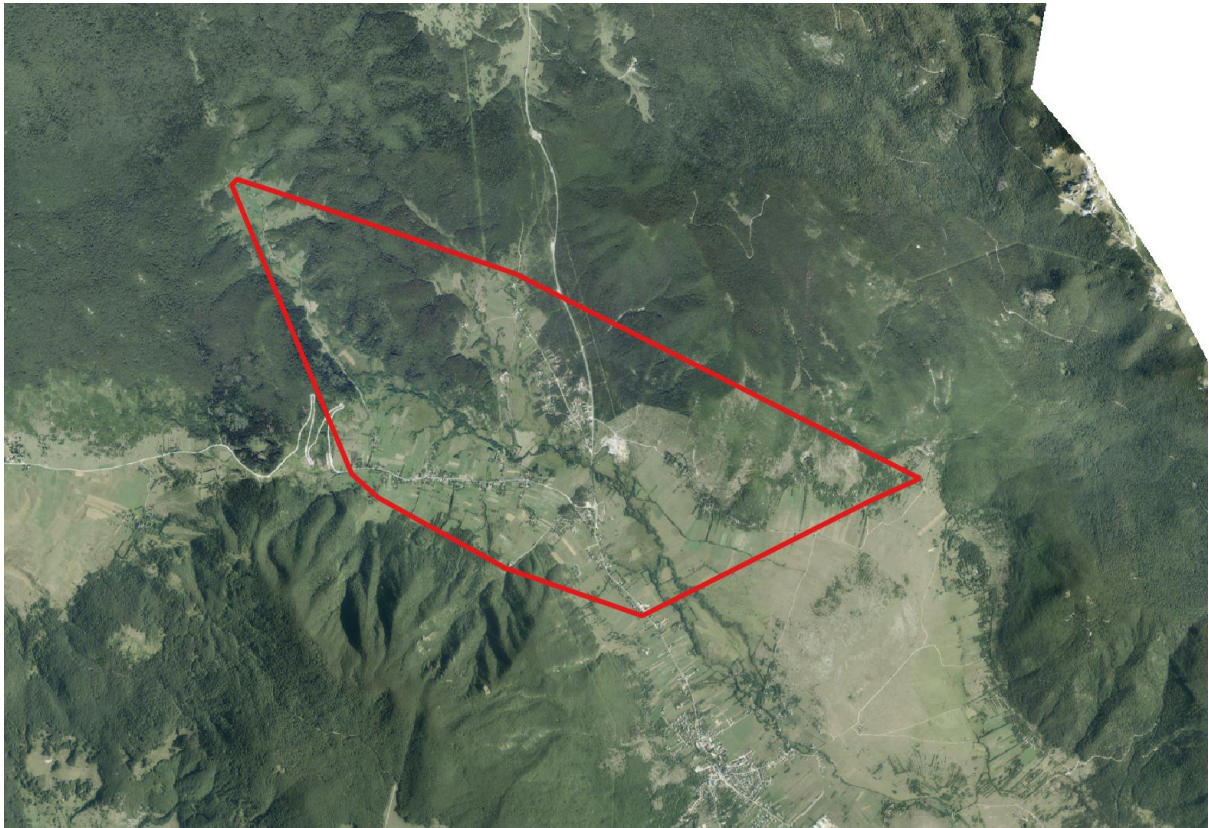

DČ ZAKLOPAČA

Investitori:

Grad Gospić, Budačka 55, 53000 Gospić, OIB: 22538763965

Tesla net d.o.o., Trg Stjepana Radića 14, 53000 Gospić, OIB: 33663118211,

Područje/teritorij obuhvata planirane svjetlovodne distribucijske mreže:

4,28 km²

Broj postojećih i planiranih stanova, poslovnih prostora, javnih i drugih subjekata na području/teritoriju obuhvata:

193

Adresa i vrsta distribucijskog čvora:

Ličko Petrovo Selo 74, Ličko Petrovo Selo 74

Pasivni distribucijski čvor

Planirana veličina prostora distribucijskog čvora:

0,5 m²

Planirani kapacitet svjetlovodne distribucijske mreže (broj svjetlovodnih niti):

240

Planirani datum početka postavljanja:

16.08.2022.

Planirani datum završetka postavljanja:

31.10.2023.

Pristup i korištenje SDM-a:

Mjesečna naknada za korištenje svjetlovodne niti od DČ do korisnika, uključujući i dio instalacije u zgradi: 6,64 €*,

Mjesečna naknada za najam prostora u distribucijskom čvoru za smještaj pasivne opreme (djelitelja, kazete) – 1 RU: 6,63 €*.

** Primjenjivat će se naknade iz Standardne ponude za veleprodajne usluge na svjetlovodnoj mreži izgrađenoj u sklopu Projekta razvoja infrastrukture širokopolasnog pristupa za područje Grada Gospića, Grada Otočca i Općine Plitvička Jezera, koje su podložne provjeri i odobrenju od strane Hrvatske regulatorne agencije za mrežne djelatnosti (HAKOM).*

Prilog – Prikaz područja obuhvata svjetlovodne distribucijske mreže na karti

